

Hidráulica - Sanitário/Vestiário Masculino
Esc 1:25

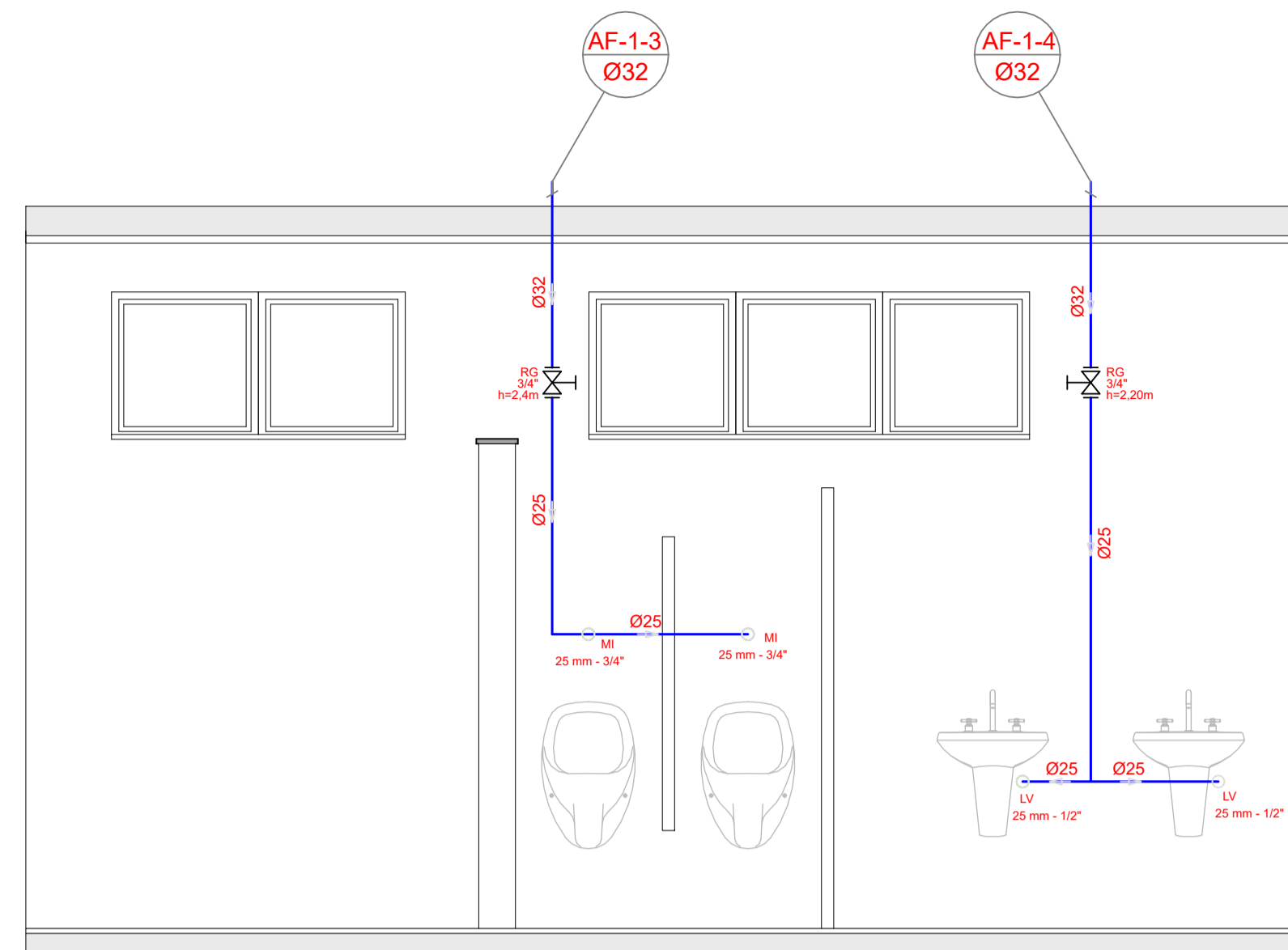

Hidráulica - Sanitário/Vestiário Masculino
Esc 1:25

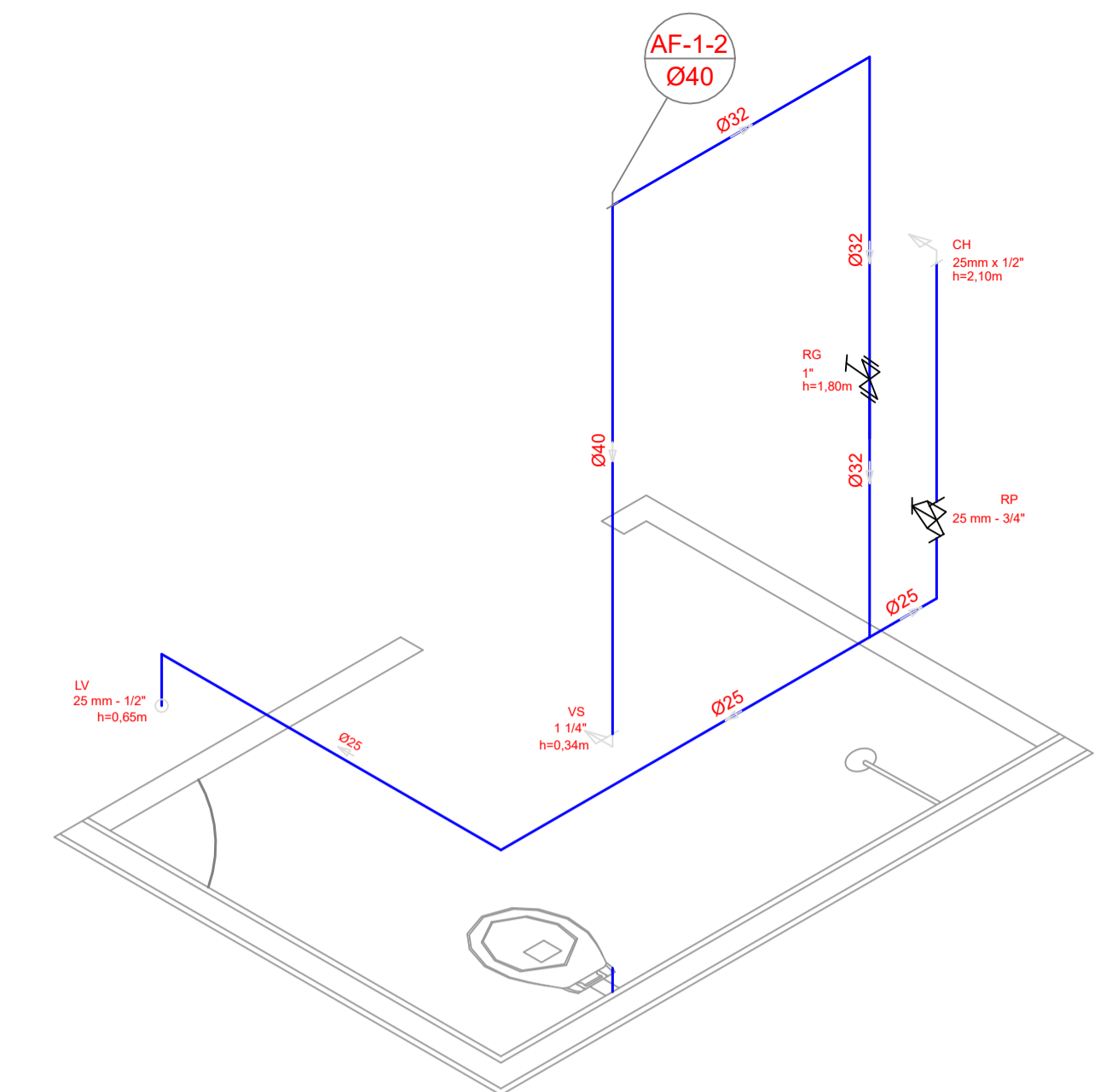

Hidráulica - Sanitário/Vestiário PNE
Esc 1:25

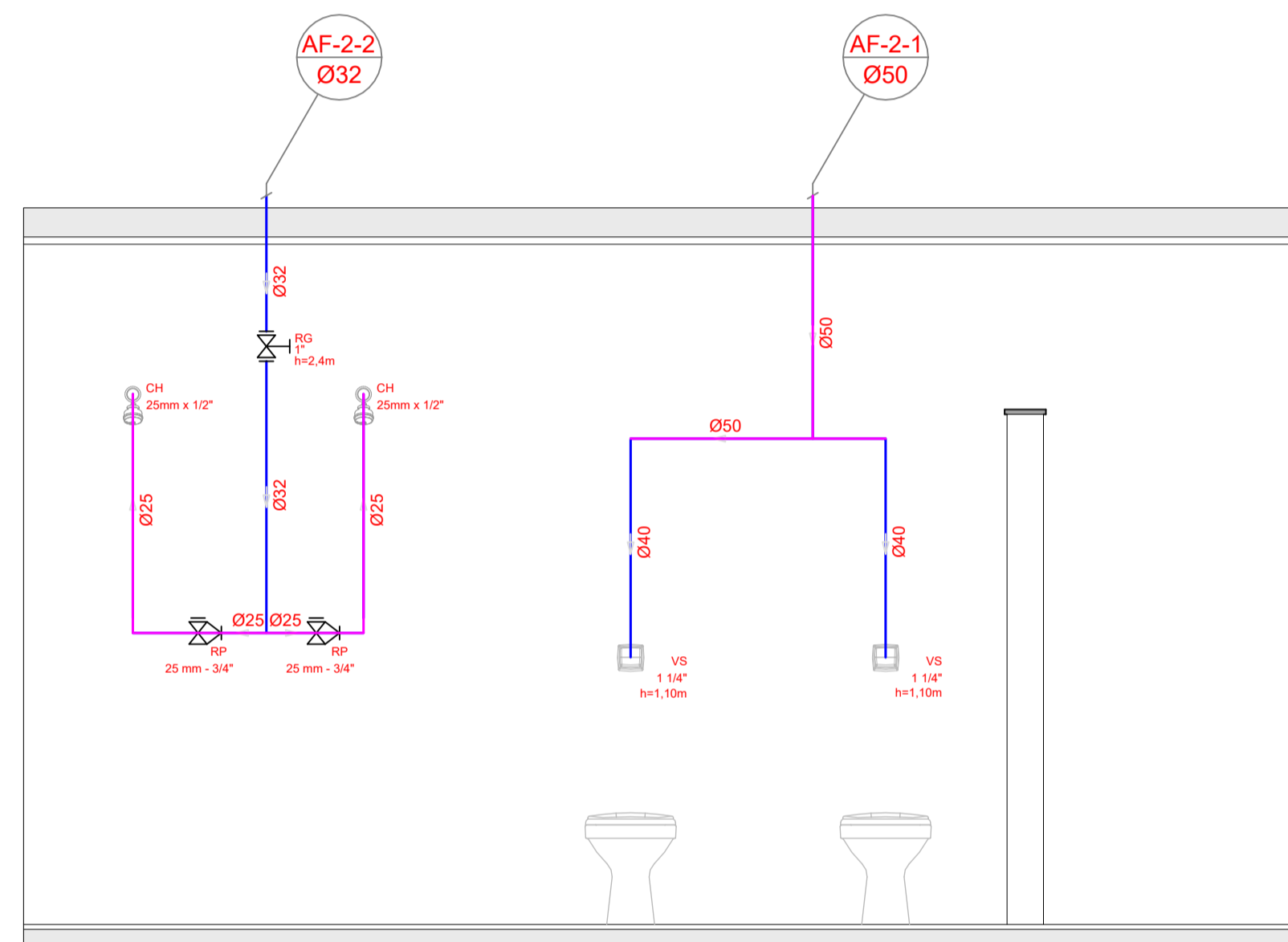

Hidráulica - Sanitário/Vestiário Feminino
Esc 1:25

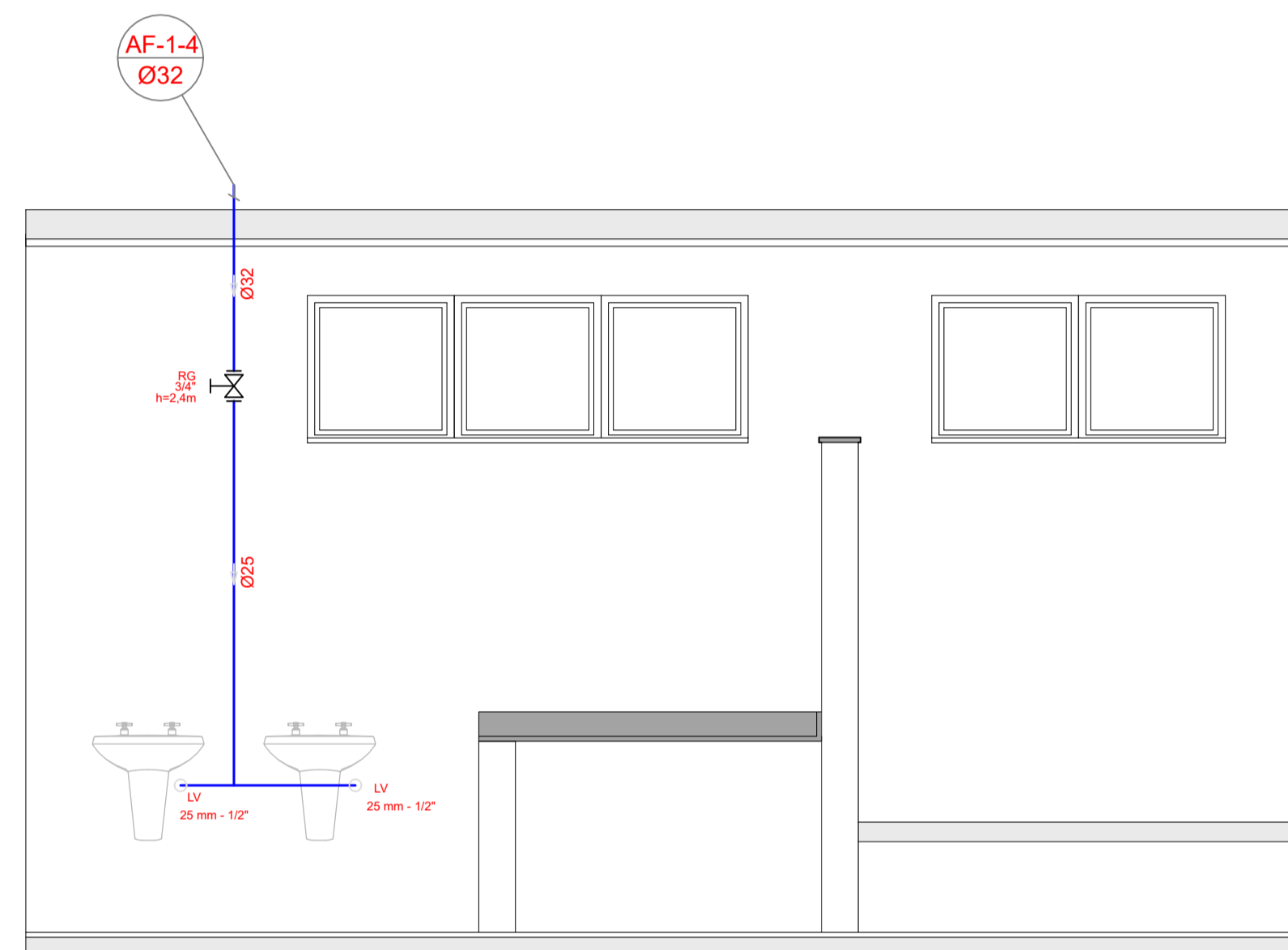

Hidráulica - Sanitário/Vestiário Feminino
Esc 1:25

Legenda	
	RP - Registro de Pressão com PVC soldável
	RG - Registro de gaveta/canopla cromada c/PVC soldável
	CH - PONTO DO CHUVEIRO
	LV - PONTO LAVATÓRIO
	MI - PONTO MICTÓRIO
	VS - PONTO VASO SANITÁRIO

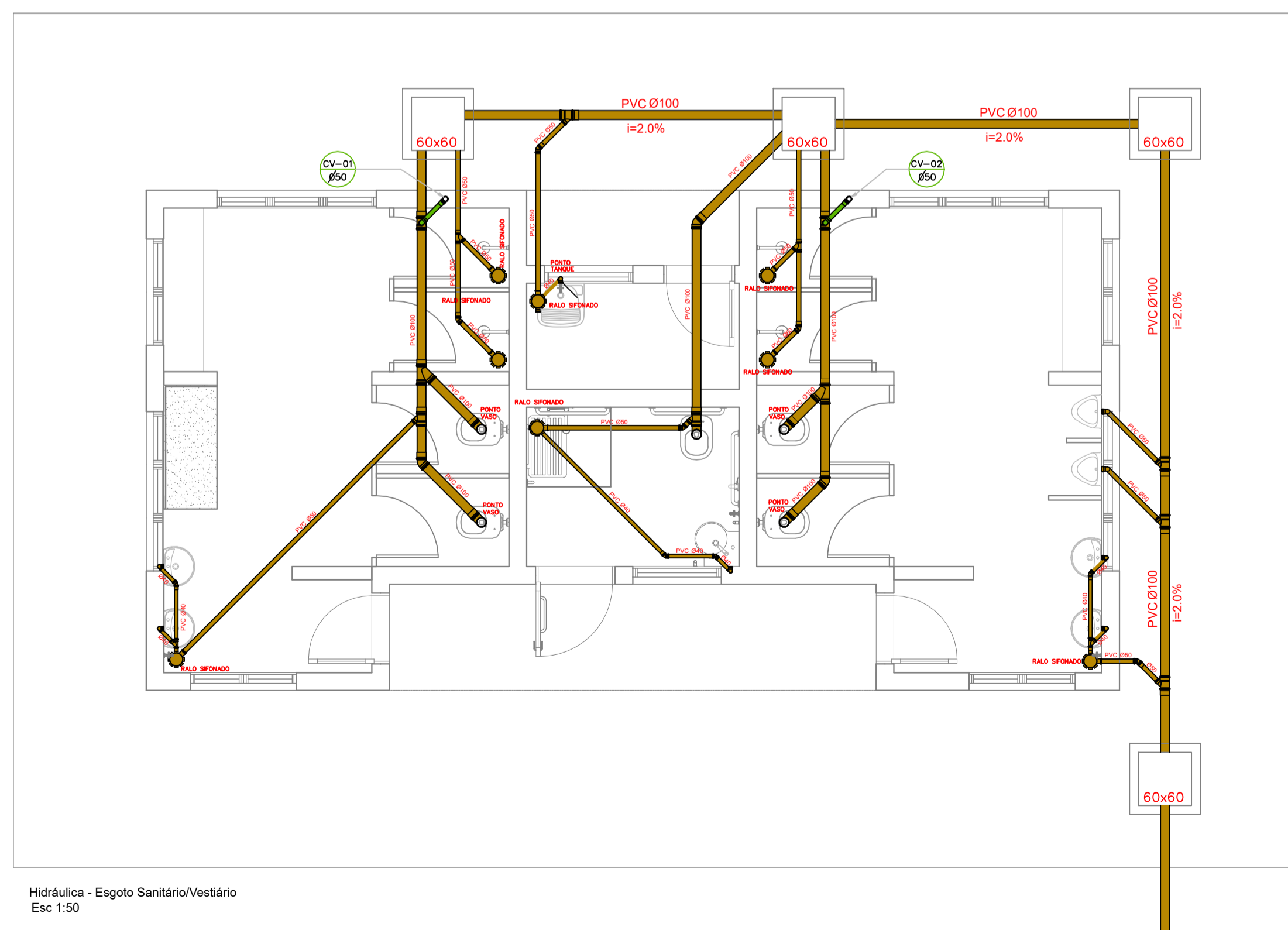

Hidráulica - Esgoto Sanitário/Vestiário
Esc 1:50

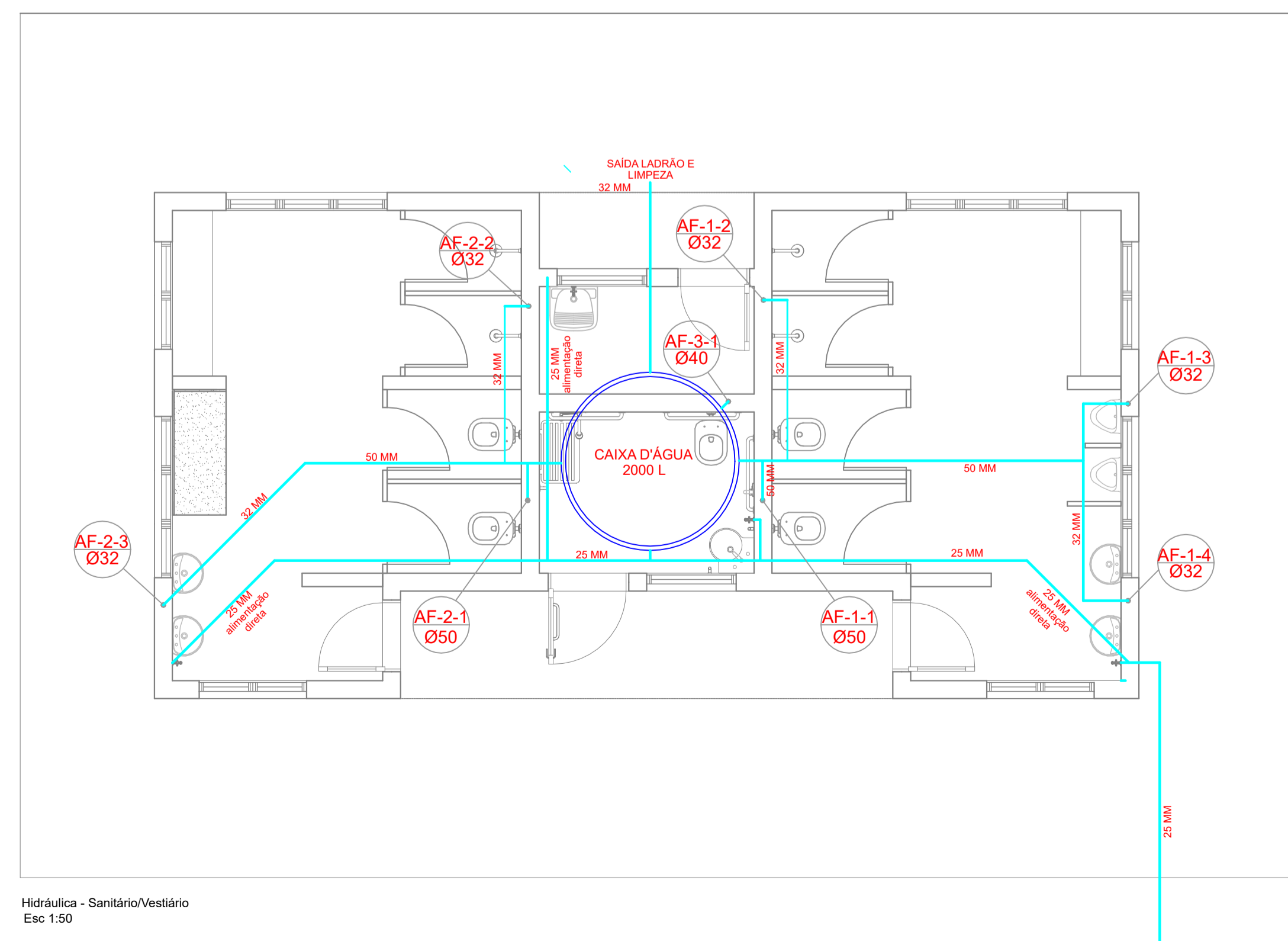

Hidráulica - Sanitário/Vestiário
Esc 1:50

PREFEITURA MUNICIPAL DE JAHU

SECRETARIA DE
HABITAÇÃO E PLANEJAMENTO URBANÍSTICO

PROJETO: PROJETO PARA CONSTRUÇÃO DE SANITÁRIOS/VESTIÁRIOS
NA QUADRA UNIDOS DO SANI- JD. Pe. AUGUSTO SANI

LOCAL: Rua Benedito Libonório - Jahu - SP.

NORBERTO LEONELLI NETO
SECRETÁRIO DE HABITAÇÃO E PLANEJAMENTO URBANÍSTICO

EDMAR BESSI COLAFATI
ARQUITETO E URBANISTA

REFERÊNCIA: IMPLANTAÇÃO

FOLHA: 05/05