

IMPLANTAÇÃO
Esc 1:50

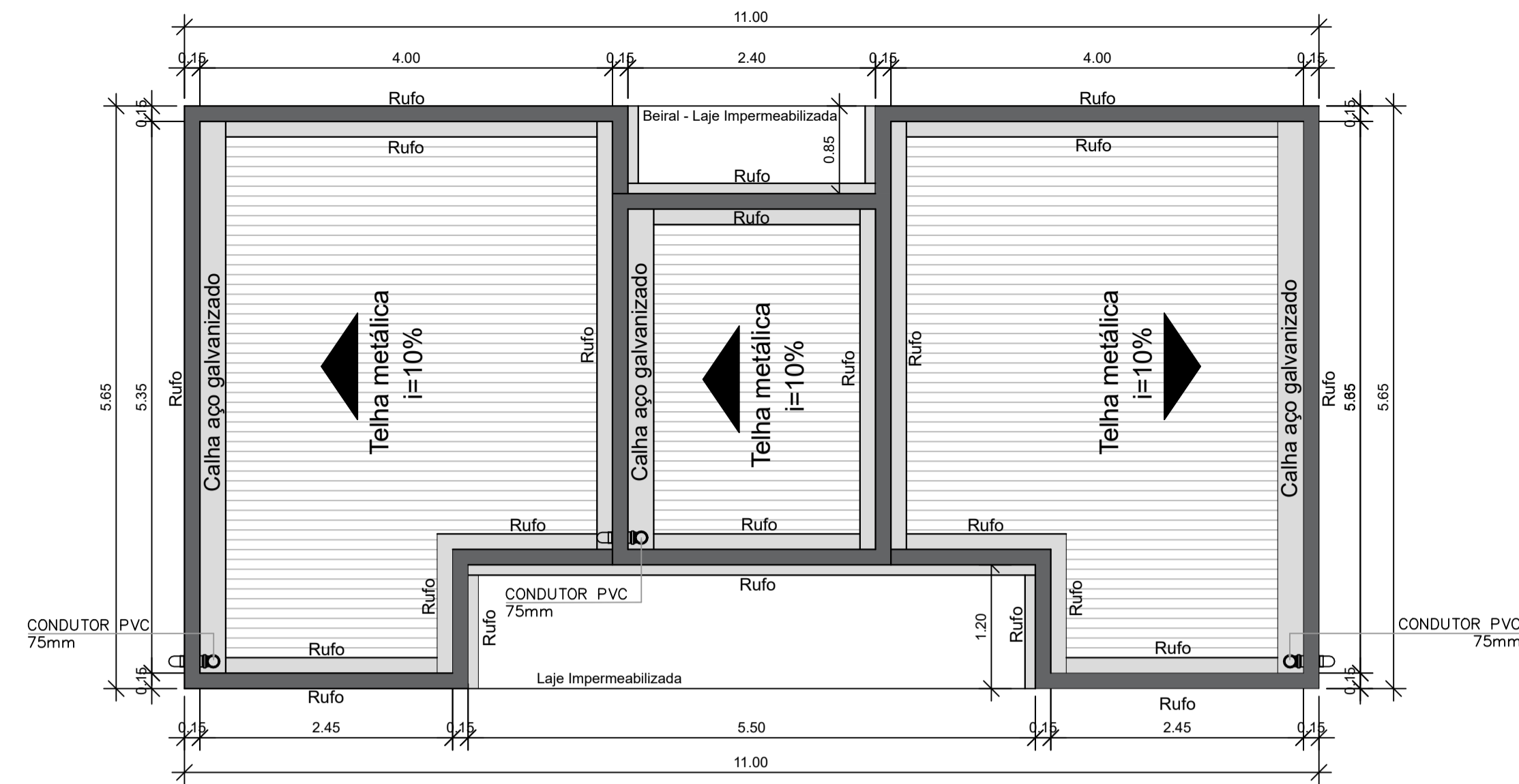

COBERTURA
Esc 1:50

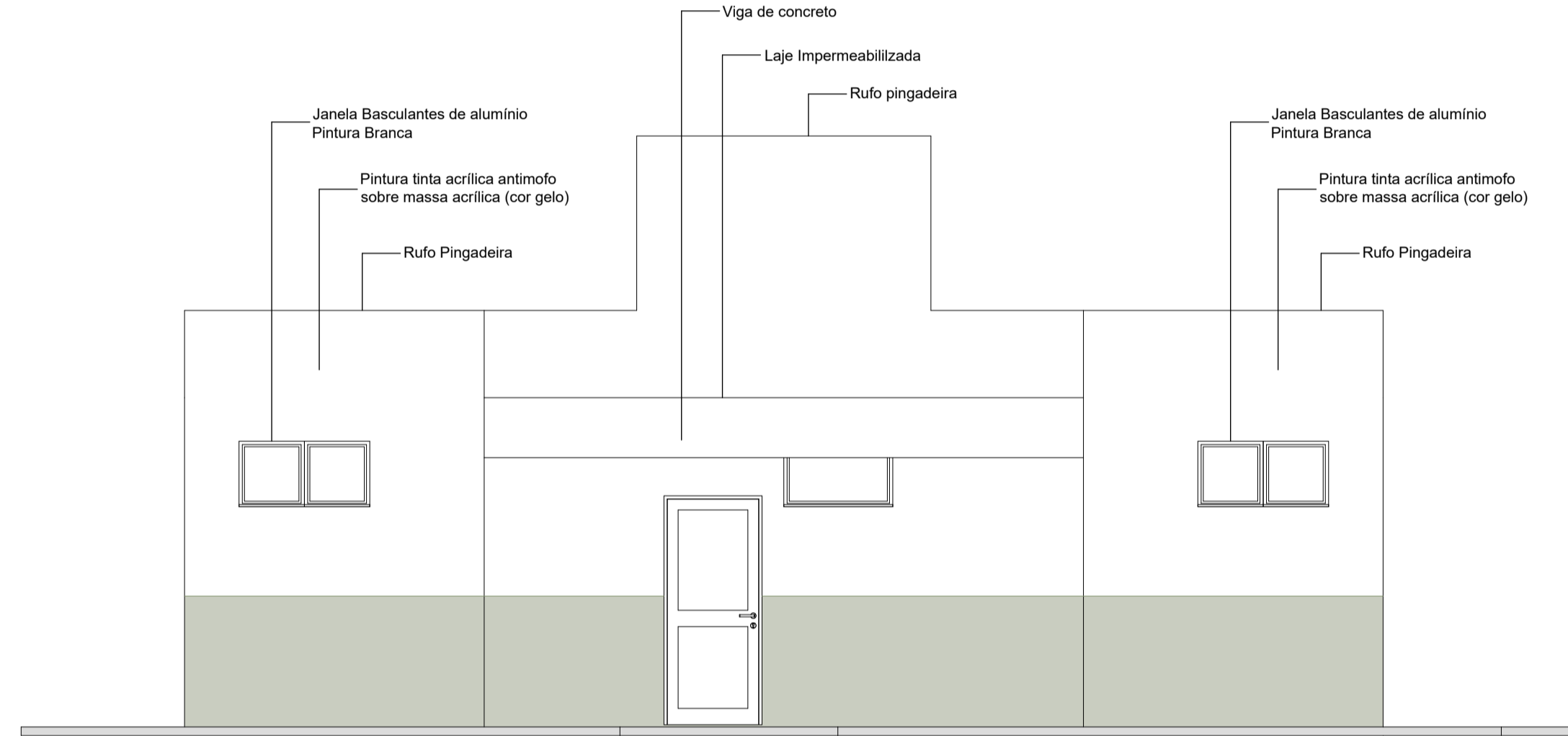

ELEVAÇÃO FRONTAL
Esc 1:50

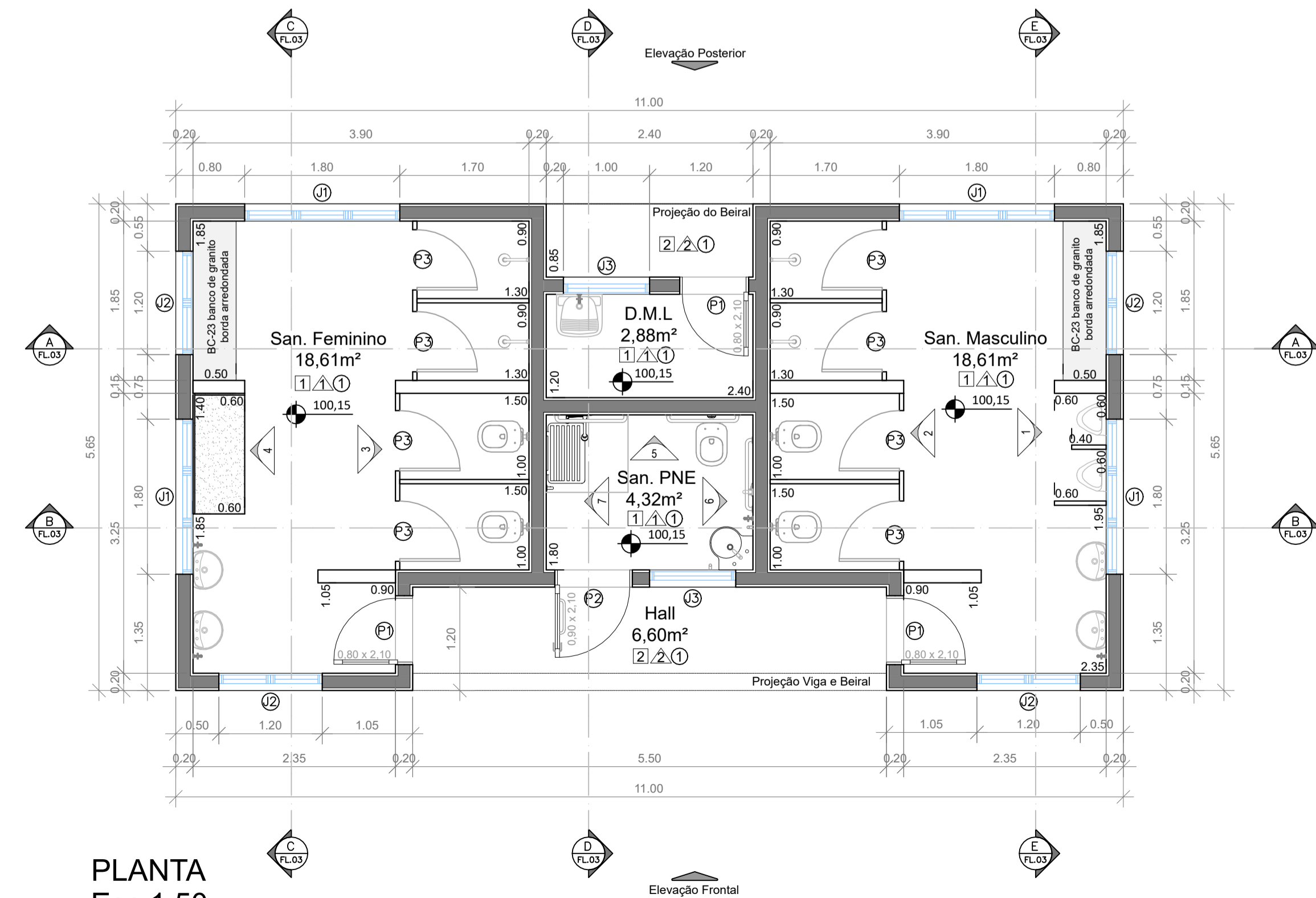

ELEVAÇÃO POSTERIOR
Esc 1:50

PLANTA
Esc 1:50

TABELA DE ESQUADRIAS (m)					
CÓD.	TIPO	LARGURA	ALTURA	PEITORIL	QUANTIDADE
J1	Janela basculante tripla de alumínio com vidro	1,80	0,60	2,00	4 unid.
J2	Janela basculante dupla de alumínio com vidro	1,20	0,60	2,00	4 unid.
J3	Janela basculante de alumínio com vidro	1,00	0,60	2,00	2 unid.
P1	Porta de giro 1 folha de ferro reforçada	0,80	2,10	----	3 unid.
P2	Porta de giro 1 folha de ferro reforçada (PNE)	0,90	2,10	----	1 unid.
P3	Portão de giro de alumínio - cabine sanitária	0,70	1,60	----	8 unid.

TABELA DE ACABAMENTOS	
PISOS	
1	Placa cerâmica esmaltada PEI 4, tráfego médio, dimensões 45 x 45cm ou similar
2	Piso cimentado desempenado - Armado com tela de aço
PAREDE	
1	Revestimento cerâmico para paredes internas - dimensões 33 x 45cm ou similar
2	Barrado esmalte sobre massa acrílica h=1,20m / restante tinta acrílica sobre massa acrílica
TETO	
1	Laje pré - LT12 (B+4) - Acabamento com reboco e pintura sobre massa acrílica

PREFEITURA MUNICIPAL DE JAHU

SECRETARIA DE
HABITAÇÃO E PLANEJAMENTO URBANÍSTICO

PROJETO: PROJETO PARA CONSTRUÇÃO DE SANITÁRIOS/VESTIÁRIOS
NA QUADRA UNIDOS DO SANI- JD. Pe. AUGUSTO SANI

LOCAL: Rua Benedito Libonório - Jahu - SP.

NORBERTO LEONELLI NETO
SECRETÁRIO DE HABITAÇÃO E PLANEJAMENTO URBANÍSTICO

EDMAR BESSI COLAFATI
ARQUITETO E URBANISTA

REFERÊNCIA: IMPLANTAÇÃO