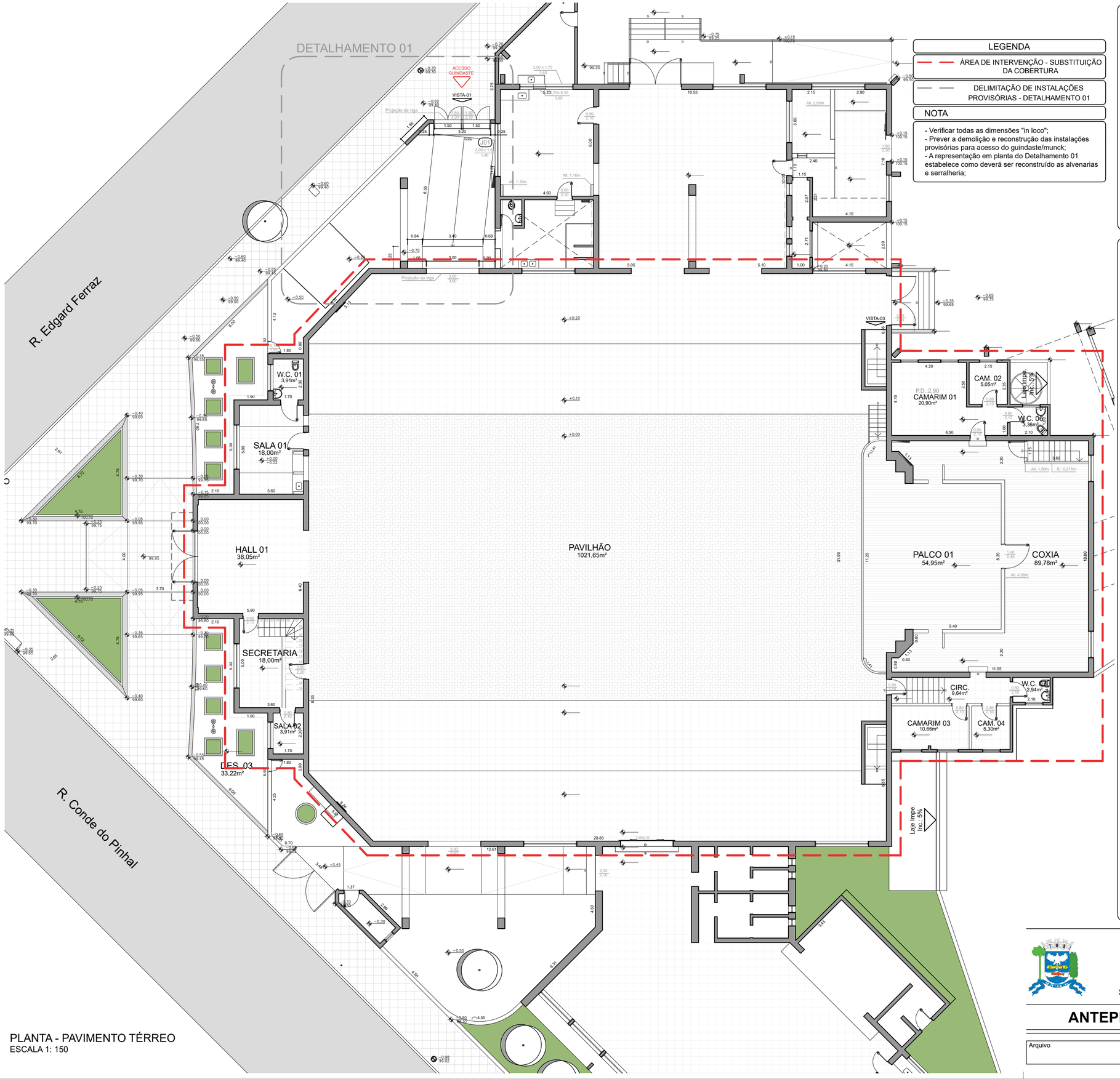

PLANTA - PAVIMENTO TÉRREO
ESCALA 1: 150

LEGENDA

ÁREA DE INTERVENÇÃO - SUBSTITUIÇÃO DA COBERTURA

DELIMITAÇÃO DE INSTALAÇÕES PROVISÓRIAS - DETALHAMENTO 01

NOTA

- Verificar todas as dimensões "in loco";
- Prever a demolição e reconstrução das instalações provisórias para acesso do guindaste/munck;
- A representação em planta do Detalhamento 01 estabelece como deverá ser reconstruído as alvenarias e serralheria;

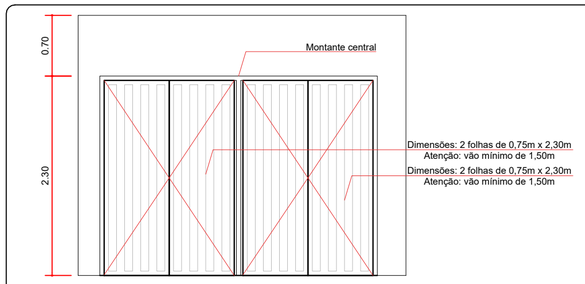

Nota:
- Dois portões de duas folhas com dimensões de 1,50m de vão por 2,30m de altura.
- Abertura para fora do estabelecimento (voltado para o passeio da Rua Edgard Ferraz).
- Serralheria de perfil de chapa de ferro nº 14 MSG.
- Ferragens: fechadura e maçaneta compatíveis com a ABNT NBR 11785/2018.

VISTA 01
ESCALA 1: 50

INDICAÇÃO DE ÁREA DE INTERVENÇÃO DA COBERTURA - PAVIMENTO SUPERIOR

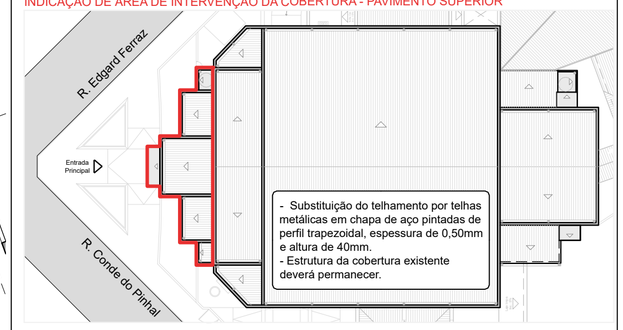

- Substituição do telhamento por telhas metálicas em chapa de aço pintadas de perfil trapezoidal, espessura de 0,50mm e altura de 40mm.
- Estrutura da cobertura existente deverá permanecer.

INDICAÇÃO DE ÁREA DE INTERVENÇÃO DA COBERTURA - PAVILHÃO

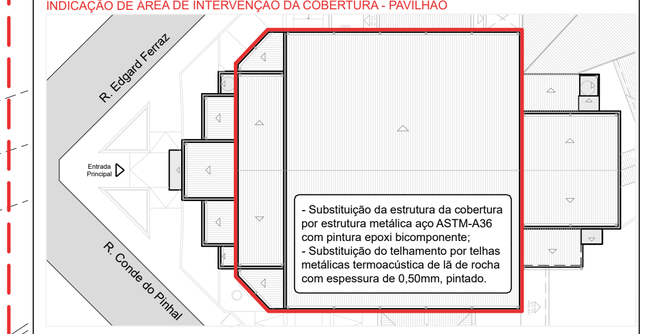

- Substituição da estrutura da cobertura por estrutura metálica aço ASTM-A36 com pintura epoxi bicomponente;
- Substituição do telhamento por telhas metálicas termoacústica de lã de rocha com espessura de 0,50mm, pintado.

INDICAÇÃO DE ÁREA DE INTERVENÇÃO DA COBERTURA - ESTRUTURA CÊNICA

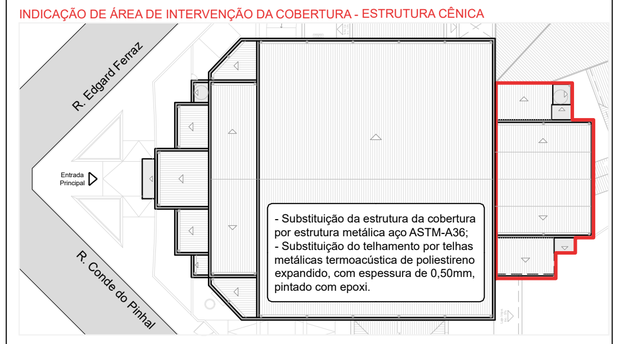

- Substituição da estrutura da cobertura por estrutura metálica aço ASTM-A36;
- Substituição do telhamento por telhas metálicas termoacústica de poliestireno expandido, com espessura de 0,50mm, pintado com epoxi.

PLANTA DE COBERTURA - DEMARCAÇÃO DE ÁREAS DE INTERVENÇÃO POR NOMENCLATURA
ESCALA 1: 500

PREFEITURA DO MUNICÍPIO DE JAHU

SECRETARIA DE HABITAÇÃO E PLANEJAMENTO URBANÍSTICO

ANTEPROJETO - REFORMA - AERO CLUBE DE JAHU

Arquivo	Rev.	Escala	Levantamento 08/23	Fl.
	0	Indicado	impressão	01/04