



DIÁRIO OFICIAL ELETRÔNICO

do Município de Jahu

Conforme Lei Municipal Nº 5.665 de 27 de agosto de 2025.

Segunda-feira, 13 de abril de 2026 • Ano II | Edição nº 153



Responsável pela Assinatura Eletrônica do Diário Oficial Eletrônico: MURILO RONCHESEL • Secretário de Comunicação



"RIBEIRO DE BARROS - HERÓI NACIONAL"

"JAHU: CAPITAL DO CALÇADO FEMININO"



SEÇÃO I

GABINETE DO PREFEITO

DECRETO Nº 9.238, DE 10 DE ABRIL DE 2026.

Dispõe sobre a abertura de crédito adicional especial.

O Prefeito do Município de Jahu, Estado de São Paulo, no uso de suas atribuições legais;

D E C R E T A:

Art. 1º Fica aberto ao orçamento corrente o crédito adicional especial no valor total de R\$ 1.233.210,25 (um milhão, duzentos e trinta e três mil, duzentos e dez reais e vinte e cinco centavos), com fundamento na autorização da Lei nº 5.722, de 10 de abril de 2026, conforme especificações a seguir:

Nº DOTAÇÃO	1027	VALOR	R\$ 13.000,00
UNIDADE EXECUTORA	02.26.01	FUNDO MUNICIPAL DE ASSISTÊNCIA SOCIAL	
FUNÇÃO	08	ASSISTÊNCIA SOCIAL	
SUBFUNÇÃO	122	ADMINISTRAÇÃO GERAL	
PROGRAMA	0016	MODERNIZAÇÃO E EFICIÊNCIA NA ASSISTÊNCIA SOCIAL EM JAHU	
AÇÃO	2039	GESTÃO ADMINISTRATIVA DO FUNDO DE ASSISTÊNCIA SOCIAL	
FONTE DE RECURSO	02	TRANSFERÊNCIAS E CONVÊNIOS ESTADUAIS - VINCULADOS	
CÓDIGO DA APLICAÇÃO	500.111	RESOLUÇÃO SEDS 36/2024	
CATEGORIA ECONÔMICA	3.3.90.30.00	MATERIAL DE CONSUMO	

Nº DOTAÇÃO	1028	VALOR	R\$ 40.000,00
UNIDADE EXECUTORA	02.26.01	FUNDO MUNICIPAL DE ASSISTÊNCIA SOCIAL	
FUNÇÃO	08	ASSISTÊNCIA SOCIAL	
SUBFUNÇÃO	122	ADMINISTRAÇÃO GERAL	
PROGRAMA	0016	MODERNIZAÇÃO E EFICIÊNCIA NA ASSISTÊNCIA SOCIAL EM JAHU	
AÇÃO	2039	GESTÃO ADMINISTRATIVA DO FUNDO DE ASSISTÊNCIA SOCIAL	
FONTE DE RECURSO	02	TRANSFERÊNCIAS E CONVÊNIOS ESTADUAIS - VINCULADOS	
CÓDIGO DA APLICAÇÃO	500.111	RESOLUÇÃO SEDS 36/2024	

CATEGORIA ECONÔMICA	3.3.90.39.00	OUTROS SERVIÇOS DE TERCEIROS - PESSOA JURÍDICA	
---------------------	--------------	--	--

Nº DOTAÇÃO	1029	VALOR	R\$ 2.000,00
UNIDADE EXECUTORA	02.26.01	FUNDO MUNICIPAL DE ASSISTÊNCIA SOCIAL	
FUNÇÃO	08	ASSISTÊNCIA SOCIAL	
SUBFUNÇÃO	122	ADMINISTRAÇÃO GERAL	
PROGRAMA	0016	MODERNIZAÇÃO E EFICIÊNCIA NA ASSISTÊNCIA SOCIAL EM JAHU	
AÇÃO	2039	GESTÃO ADMINISTRATIVA DO FUNDO DE ASSISTÊNCIA SOCIAL	
FONTE DE RECURSO	02	TRANSFERÊNCIAS E CONVÊNIOS ESTADUAIS - VINCULADOS	
CÓDIGO DA APLICAÇÃO	500.111	RESOLUÇÃO SEDS 36/2024	
CATEGORIA ECONÔMICA	4.4.90.52.00	EQUIPAMENTOS E MATERIAL PERMANENTE	

Nº DOTAÇÃO	1065	VALOR	R\$ 114.408,95
UNIDADE EXECUTORA	02.26.01	FUNDO MUNICIPAL DE ASSISTÊNCIA SOCIAL	
FUNÇÃO	08	ASSISTÊNCIA SOCIAL	
SUBFUNÇÃO	122	ADMINISTRAÇÃO GERAL	
PROGRAMA	0016	MODERNIZAÇÃO E EFICIÊNCIA NA ASSISTÊNCIA SOCIAL EM JAHU	
AÇÃO	2078	BLOCO DE GESTÃO DESCENTRALIZADA DO PROGRAMA BOLSA FAMÍLIA	
FONTE DE RECURSO	05	TRANSFERÊNCIAS E CONVÊNIOS FEDERAIS - VINCULADOS	
CÓDIGO DA APLICAÇÃO	500.015	FMASIGDBF	
CATEGORIA ECONÔMICA	3.3.90.30.00	MATERIAL DE CONSUMO	

Nº DOTAÇÃO	1068	VALOR	R\$ 1.000,00
UNIDADE EXECUTORA	02.26.01	FUNDO MUNICIPAL DE ASSISTÊNCIA SOCIAL	
FUNÇÃO	08	ASSISTÊNCIA SOCIAL	
SUBFUNÇÃO	122	ADMINISTRAÇÃO GERAL	
PROGRAMA	0016	MODERNIZAÇÃO E EFICIÊNCIA NA ASSISTÊNCIA SOCIAL EM JAHU	

AÇÃO	2078	BLOCO DE GESTÃO DESCENTRALIZADA DO PROGRAMA BOLSA FAMÍLIA
FONTE DE RECURSO	05	TRANSFERÊNCIAS E CONVÊNIOS FEDERAIS - VINCULADOS
CÓDIGO DA APLICAÇÃO	500.015	FMSIGDBF
CATEGORIA ECONÔMICA	3.3.90.36.00	OUTROS SERVIÇOS DE TERCEIROS - PESSOA FÍSICA

Nº DOTAÇÃO	1066	VALOR	R\$ 50.000,00
UNIDADE EXECUTORA	02.26.01	FUNDO MUNICIPAL DE ASSISTÊNCIA SOCIAL	
FUNÇÃO	08	ASSISTÊNCIA SOCIAL	
SUBFUNÇÃO	122	ADMINISTRAÇÃO GERAL	
PROGRAMA	0016	MODERNIZAÇÃO E EFICIÊNCIA NA ASSISTÊNCIA SOCIAL EM JAHU	
AÇÃO	2078	BLOCO DE GESTÃO DESCENTRALIZADA DO PROGRAMA BOLSA FAMÍLIA	
FONTE DE RECURSO	05	TRANSFERÊNCIAS E CONVÊNIOS FEDERAIS - VINCULADOS	
CÓDIGO DA APLICAÇÃO	500.015	FMSIGDBF	
CATEGORIA ECONÔMICA	3.3.90.39.00	OUTROS SERVIÇOS TERCEIROS - PESSOA JURÍDICA	

Nº DOTAÇÃO	1067	VALOR	R\$ 10.000,00
UNIDADE EXECUTORA	02.26.01	FUNDO MUNICIPAL DE ASSISTÊNCIA SOCIAL	
FUNÇÃO	08	ASSISTÊNCIA SOCIAL	
SUBFUNÇÃO	122	ADMINISTRAÇÃO GERAL	
PROGRAMA	0016	MODERNIZAÇÃO E EFICIÊNCIA NA ASSISTÊNCIA SOCIAL EM JAHU	
AÇÃO	2078	BLOCO DE GESTÃO DESCENTRALIZADA DO PROGRAMA BOLSA FAMÍLIA	
FONTE DE RECURSO	05	TRANSFERÊNCIAS E CONVÊNIOS FEDERAIS - VINCULADOS	
CÓDIGO DA APLICAÇÃO	500.015	FMSIGDBF	
CATEGORIA ECONÔMICA	4.4.90.52.00	EQUIPAMENTOS E MATERIAL PERMANENTE	

Nº DOTAÇÃO	1030	VALOR	R\$ 75.467,21
------------	------	-------	---------------

UNIDADE EXECUTORA	02.26.01	FUNDO MUNICIPAL DE ASSISTÊNCIA SOCIAL
FUNÇÃO	08	ASSISTÊNCIA SOCIAL
SUBFUNÇÃO	122	ADMINISTRAÇÃO GERAL
PROGRAMA	0016	MODERNIZAÇÃO E EFICIÊNCIA NA ASSISTÊNCIA SOCIAL EM JAHU
AÇÃO	2039	GESTÃO ADMINISTRATIVA DO FUNDO DE ASSISTÊNCIA SOCIAL
FONTE DE RECURSO	05	TRANSFERÊNCIAS E CONVÊNIOS FEDERAIS - VINCULADOS
CÓDIGO DA APLICAÇÃO	800.076	SGTV352530020240005-GND3-ALEXANDRE L
CATEGORIA ECONÔMICA	3.3.90.30.00	MATERIAL DE CONSUMO

Nº DOTAÇÃO	1031	VALOR	R\$ 200.000,00
UNIDADE EXECUTORA	02.26.01	FUNDO MUNICIPAL DE ASSISTÊNCIA SOCIAL	
FUNÇÃO	08	ASSISTÊNCIA SOCIAL	
SUBFUNÇÃO	122	ADMINISTRAÇÃO GERAL	
PROGRAMA	0016	MODERNIZAÇÃO E EFICIÊNCIA NA ASSISTÊNCIA SOCIAL EM JAHU	
AÇÃO	2039	GESTÃO ADMINISTRATIVA DO FUNDO DE ASSISTÊNCIA SOCIAL	
FONTE DE RECURSO	05	TRANSFERÊNCIAS E CONVÊNIOS FEDERAIS - VINCULADOS	
CÓDIGO DA APLICAÇÃO	800.076	SGTV352530020240005-GND3-ALEXANDRE L	
CATEGORIA ECONÔMICA	3.3.90.39.00	OUTROS SERVIÇOS DE TERCEIROS - PESSOA JURÍDICA	

Nº DOTAÇÃO	1032	VALOR	R\$ 41.512,75
UNIDADE EXECUTORA	02.26.01	FUNDO MUNICIPAL DE ASSISTÊNCIA SOCIAL	
FUNÇÃO	08	ASSISTÊNCIA SOCIAL	
SUBFUNÇÃO	245	SERVIÇOS SOCIOASSISTENCIAIS	
PROGRAMA	0018	PROTEGENDO DIREITOS E RECONSTRUINDO VIDAS COM ATENDIMENTO SOCIAL ESPECIALIZADO	
AÇÃO	2044	BLOCO DA PROTEÇÃO SOCIAL ESPECIAL DE MÉDIA E ALTA COMPLEXIDADE (MAC)	
FONTE DE RECURSO	02	TRANSFERÊNCIAS E CONVÊNIOS ESTADUAIS - VINCULADOS	
CÓDIGO DA APLICAÇÃO	500.021	REDE DE PROTEÇÃO SOCIAL ESPECIAL	
CATEGORIA ECONÔMICA	3.1.90.11.00	VENCIMENTOS E VANTAGENS FIXAS - PESSOAL CIVIL	

Nº DOTAÇÃO	1033	VALOR	R\$ 5.000,00
------------	------	-------	--------------

UNIDADE EXECUTORA	02.26.01	FUNDO MUNICIPAL DE ASSISTÊNCIA SOCIAL
FUNÇÃO	08	ASSISTÊNCIA SOCIAL
SUBFUNÇÃO	122	ADMINISTRAÇÃO GERAL
PROGRAMA	0016	MODERNIZAÇÃO E EFICIÊNCIA NA ASSISTÊNCIA SOCIAL EM JAHU
AÇÃO	2039	GESTÃO ADMINISTRATIVA DO FUNDO DE ASSISTÊNCIA SOCIAL
FONTE DE RECURSO	02	TRANSFERÊNCIAS E CONVÊNIO ESTADUAIS - VINCULADOS
CÓDIGO DA APLICAÇÃO	500.129	FEAS - VSA
CATEGORIA ECONÔMICA	3.3.90.30.00	MATERIAL DE CONSUMO

Nº DOTAÇÃO	1034	VALOR	R\$ 23.000,00
UNIDADE EXECUTORA	02.26.01	FUNDO MUNICIPAL DE ASSISTÊNCIA SOCIAL	
FUNÇÃO	08	ASSISTÊNCIA SOCIAL	
SUBFUNÇÃO	122	ADMINISTRAÇÃO GERAL	
PROGRAMA	0016	MODERNIZAÇÃO E EFICIÊNCIA NA ASSISTÊNCIA SOCIAL EM JAHU	
AÇÃO	2039	GESTÃO ADMINISTRATIVA DO FUNDO DE ASSISTÊNCIA SOCIAL	
FONTE DE RECURSO	02	TRANSFERÊNCIAS E CONVÊNIO ESTADUAIS - VINCULADOS	
CÓDIGO DA APLICAÇÃO	500.129	FEAS - VSA	
CATEGORIA ECONÔMICA	3.3.90.39.00	OUTROS SERVIÇOS DE TERCEIROS - PESSOA JURÍDICA	

Nº DOTAÇÃO	1035	VALOR	R\$ 1.507,80
UNIDADE EXECUTORA	02.26.01	FUNDO MUNICIPAL DE ASSISTÊNCIA SOCIAL	
FUNÇÃO	08	ASSISTÊNCIA SOCIAL	
SUBFUNÇÃO	122	ADMINISTRAÇÃO GERAL	
PROGRAMA	0016	MODERNIZAÇÃO E EFICIÊNCIA NA ASSISTÊNCIA SOCIAL EM JAHU	
AÇÃO	2039	GESTÃO ADMINISTRATIVA DO FUNDO DE ASSISTÊNCIA SOCIAL	
FONTE DE RECURSO	02	TRANSFERÊNCIAS E CONVÊNIO ESTADUAIS - VINCULADOS	
CÓDIGO DA APLICAÇÃO	500.129	FEAS - VSA	

CATEGORIA ECONÔMICA	4.4.90.52.00	EQUIPAMENTOS E MATERIAL PERMANENTE
---------------------	--------------	------------------------------------

Nº DOTAÇÃO	1036	VALOR	R\$ 4.874,60
UNIDADE EXECUTORA	02.26.01	FUNDO MUNICIPAL DE ASSISTÊNCIA SOCIAL	
FUNÇÃO	08	ASSISTÊNCIA SOCIAL	
SUBFUNÇÃO	122	ADMINISTRAÇÃO GERAL	
PROGRAMA	0016	MODERNIZAÇÃO E EFICIÊNCIA NA ASSISTÊNCIA SOCIAL EM JAHU	
AÇÃO	2039	GESTÃO ADMINISTRATIVA DO FUNDO DE ASSISTÊNCIA SOCIAL	
FONTE DE RECURSO	05	TRANSFERÊNCIAS E CONVÊNIO FEDERAIS - VINCULADOS	
CÓDIGO DA APLICAÇÃO	500.032	FMSSIGD - SUAS	
CATEGORIA ECONÔMICA	3.3.90.39.00	OUTROS SERVIÇOS DE TERCEIROS - PESSOA JURÍDICA	

Nº DOTAÇÃO	1037	VALOR	R\$ 9.314,50
UNIDADE EXECUTORA	02.26.01	FUNDO MUNICIPAL DE ASSISTÊNCIA SOCIAL	
FUNÇÃO	08	ASSISTÊNCIA SOCIAL	
SUBFUNÇÃO	122	ADMINISTRAÇÃO GERAL	
PROGRAMA	0016	MODERNIZAÇÃO E EFICIÊNCIA NA ASSISTÊNCIA SOCIAL EM JAHU	
AÇÃO	2039	GESTÃO ADMINISTRATIVA DO FUNDO DE ASSISTÊNCIA SOCIAL	
FONTE DE RECURSO	05	TRANSFERÊNCIAS E CONVÊNIO FEDERAIS - VINCULADOS	
CÓDIGO DA APLICAÇÃO	500.046	FMASBPC	
CATEGORIA ECONÔMICA	3.3.90.30.00	MATERIAL DE CONSUMO	

Nº DOTAÇÃO	1038	VALOR	R\$ 40.000,00
UNIDADE EXECUTORA	02.26.01	FUNDO MUNICIPAL DE ASSISTÊNCIA SOCIAL	
FUNÇÃO	08	ASSISTÊNCIA SOCIAL	
SUBFUNÇÃO	122	ADMINISTRAÇÃO GERAL	
PROGRAMA	0016	MODERNIZAÇÃO E EFICIÊNCIA NA ASSISTÊNCIA SOCIAL EM JAHU	
AÇÃO	2039	GESTÃO ADMINISTRATIVA DO FUNDO DE ASSISTÊNCIA SOCIAL	

FUNTE DE RECURSO	05	TRANSFERÊNCIAS E CONVÊNIO FEDERALIS - VINCULADOS	
CÓDIGO DA APLICAÇÃO	500.047	FMASACEPETI AÇÕES ERRADICAÇÃO DO TRABALHO INFANTIL	
CATEGORIA ECONÔMICA	3.3.90.39.00	OUTROS SERVIÇOS DE TERCEIROS - PESSOA JURÍDICA	

Nº DOTAÇÃO	1039	VALOR	R\$ 6.501,27
UNIDADE EXECUTORA	02.26.01	FUNDO MUNICIPAL DE ASSISTÊNCIA SOCIAL	
FUNÇÃO	08	ASSISTÊNCIA SOCIAL	
SUBFUNÇÃO	122	ADMINISTRAÇÃO GERAL	
PROGRAMA	0016	MODERNIZAÇÃO E EFICIÊNCIA NA ASSISTÊNCIA SOCIAL EM JAHU	
AÇÃO	2039	GESTÃO ADMINISTRATIVA DO FUNDO DE ASSISTÊNCIA SOCIAL	
FUNTE DE RECURSO	05	TRANSFERÊNCIAS E CONVÊNIO FEDERALIS - VINCULADOS	
CÓDIGO DA APLICAÇÃO	500.047	FMASACEPETI AÇÕES ERRADICAÇÃO DO TRABALHO INFANTIL	
CATEGORIA ECONÔMICA	3.3.90.30.00	MATERIAL DE CONSUMO	

Nº DOTAÇÃO	1040	VALOR	R\$ 2.787,67
UNIDADE EXECUTORA	02.26.01	FUNDO MUNICIPAL DE ASSISTÊNCIA SOCIAL	
FUNÇÃO	08	ASSISTÊNCIA SOCIAL	
SUBFUNÇÃO	122	ADMINISTRAÇÃO GERAL	
PROGRAMA	0016	MODERNIZAÇÃO E EFICIÊNCIA NA ASSISTÊNCIA SOCIAL EM JAHU	
AÇÃO	2039	GESTÃO ADMINISTRATIVA DO FUNDO DE ASSISTÊNCIA SOCIAL	
FUNTE DE RECURSO	05	TRANSFERÊNCIAS E CONVÊNIO FEDERALIS - VINCULADOS	
CÓDIGO DA APLICAÇÃO	500.056	INCREMENTO TEMPORÁRIO DA PROTEÇÃO SOCIAL	
CATEGORIA ECONÔMICA	3.3.90.39.00	OUTROS SERVIÇOS DE TERCEIROS - PESSOA JURÍDICA	

Nº DOTAÇÃO	1041	VALOR	R\$ 6.000,00
UNIDADE EXECUTORA	02.26.01	FUNDO MUNICIPAL DE ASSISTÊNCIA SOCIAL	
FUNÇÃO	08	ASSISTÊNCIA SOCIAL	
SUBFUNÇÃO	122	ADMINISTRAÇÃO GERAL	

PROGRAMA	0016	MODERNIZAÇÃO E EFICIÊNCIA NA ASSISTÊNCIA SOCIAL EM JAHU	
AÇÃO	2039	GESTÃO ADMINISTRATIVA DO FUNDO DE ASSISTÊNCIA SOCIAL	
FUNTE DE RECURSO	05	TRANSFERÊNCIAS E CONVÊNIO FEDERALIS - VINCULADOS	
CÓDIGO DA APLICAÇÃO	500.110	JAU PROCAD SUAS - FORTALEC. CAD ÚNICO	
CATEGORIA ECONÔMICA	3.3.90.30.00	MATERIAL DE CONSUMO	

Nº DOTAÇÃO	1042	VALOR	R\$ 42.608,50
UNIDADE EXECUTORA	02.26.01	FUNDO MUNICIPAL DE ASSISTÊNCIA SOCIAL	
FUNÇÃO	08	ASSISTÊNCIA SOCIAL	
SUBFUNÇÃO	122	ADMINISTRAÇÃO GERAL	
PROGRAMA	0016	MODERNIZAÇÃO E EFICIÊNCIA NA ASSISTÊNCIA SOCIAL EM JAHU	
AÇÃO	2039	GESTÃO ADMINISTRATIVA DO FUNDO DE ASSISTÊNCIA SOCIAL	
FUNTE DE RECURSO	05	TRANSFERÊNCIAS E CONVÊNIO FEDERALIS - VINCULADOS	
CÓDIGO DA APLICAÇÃO	500.110	JAU PROCAD SUAS - FORTALEC. CAD ÚNICO	
CATEGORIA ECONÔMICA	4.4.90.52.00	EQUIPAMENTOS E MATERIAL PERMANENTE	

Nº DOTAÇÃO	1043	VALOR	R\$ 113.292,33
UNIDADE EXECUTORA	02.26.01	FUNDO MUNICIPAL DE ASSISTÊNCIA SOCIAL	
FUNÇÃO	08	ASSISTÊNCIA SOCIAL	
SUBFUNÇÃO	122	ADMINISTRAÇÃO GERAL	
PROGRAMA	0016	MODERNIZAÇÃO E EFICIÊNCIA NA ASSISTÊNCIA SOCIAL EM JAHU	
AÇÃO	2039	GESTÃO ADMINISTRATIVA DO FUNDO DE ASSISTÊNCIA SOCIAL	
FUNTE DE RECURSO	05	TRANSFERÊNCIAS E CONVÊNIO FEDERALIS - VINCULADOS	
CÓDIGO DA APLICAÇÃO	500.064	JAUSIGTV ESTR4 - 730556	
CATEGORIA ECONÔMICA	4.4.90.52.00	EQUIPAMENTOS E MATERIAL PERMANENTE	

Nº DOTAÇÃO	1044	VALOR	R\$ 69.495,95
------------	------	-------	---------------

UNIDADE EXECUTORA	02.26.01	FUNDO MUNICIPAL DE ASSISTÊNCIA SOCIAL
FUNÇÃO	08	ASSISTÊNCIA SOCIAL
SUBFUNÇÃO	245	SERVIÇOS SOCIOASSISTENCIAIS
PROGRAMA	0019	FORTALECIMENTO DA REDE SOCIOASSISTENCIAL E PROTEÇÃO SOCIAL - PARCERIAS EFICIENTES
AÇÃO	2017	TERCEIRO SETOR
FONTE DE RECURSO	05	TRANSFERÊNCIAS E CONVÊNIOS FEDERAIS - VINCULADOS
CÓDIGO DA APLICAÇÃO	500.079	SIGTV352530020220003 GND3 - C/C 77.528-2
CATEGORIA ECONÔMICA	3.3.50.39.00	OUTROS SERVIÇOS DE TERCEIROS - PESSOA JURÍDICA

Nº DOTAÇÃO	1045	VALOR	R\$ 40.000,00
UNIDADE EXECUTORA	02.26.01	FUNDO MUNICIPAL DE ASSISTÊNCIA SOCIAL	
FUNÇÃO	08	ASSISTÊNCIA SOCIAL	
SUBFUNÇÃO	122	ADMINISTRAÇÃO GERAL	
PROGRAMA	0016	MODERNIZAÇÃO E EFICIÊNCIA NA ASSISTÊNCIA SOCIAL EM JAHU	
AÇÃO	2039	GESTÃO ADMINISTRATIVA DO FUNDO DE ASSISTÊNCIA SOCIAL	
FONTE DE RECURSO	05	TRANSFERÊNCIAS E CONVÊNIOS FEDERAIS - VINCULADOS	
CÓDIGO DA APLICAÇÃO	800.035	SIGTV352530020230003-GND3-ENRICO MISASI	
CATEGORIA ECONÔMICA	3.3.90.39.00	OUTROS SERVIÇOS DE TERCEIROS - PESSOA JURÍDICA	

Nº DOTAÇÃO	1046	VALOR	R\$ 22.575,50
UNIDADE EXECUTORA	02.26.01	FUNDO MUNICIPAL DE ASSISTÊNCIA SOCIAL	
FUNÇÃO	08	ASSISTÊNCIA SOCIAL	
SUBFUNÇÃO	122	ADMINISTRAÇÃO GERAL	
PROGRAMA	0016	MODERNIZAÇÃO E EFICIÊNCIA NA ASSISTÊNCIA SOCIAL EM JAHU	
AÇÃO	2039	GESTÃO ADMINISTRATIVA DO FUNDO DE ASSISTÊNCIA SOCIAL	
FONTE DE RECURSO	05	TRANSFERÊNCIAS E CONVÊNIOS FEDERAIS - VINCULADOS	
CÓDIGO DA APLICAÇÃO	800.035	SIGTV352530020230003-GND3-ENRICO MISASI	
CATEGORIA ECONÔMICA	3.3.90.30.00	MATERIAL DE CONSUMO	

Nº DOTAÇÃO	1047	VALOR	R\$ 34.288,78
UNIDADE EXECUTORA	02.26.01	FUNDO MUNICIPAL DE ASSISTÊNCIA SOCIAL	

FUNÇÃO	08	ASSISTÊNCIA SOCIAL
SUBFUNÇÃO	245	SERVIÇOS SOCIOASSISTENCIAIS
PROGRAMA	0019	FORTALECIMENTO DA REDE SOCIOASSISTENCIAL E PROTEÇÃO SOCIAL - PARCERIAS EFICIENTES
AÇÃO	2017	TERCEIRO SETOR
FONTE DE RECURSO	05	TRANSFERÊNCIAS E CONVÊNIOS FEDERAIS - VINCULADOS
CÓDIGO DA APLICAÇÃO	800.036	SIGTV352530020230002-GND3-ENRICO MISASI
CATEGORIA ECONÔMICA	3.3.50.39.00	OUTROS SERVIÇOS DE TERCEIROS - PESSOA JURÍDICA

Nº DOTAÇÃO	1048	VALOR	R\$ 169.242,47
UNIDADE EXECUTORA	02.26.01	FUNDO MUNICIPAL DE ASSISTÊNCIA SOCIAL	
FUNÇÃO	08	ASSISTÊNCIA SOCIAL	
SUBFUNÇÃO	245	SERVIÇOS SOCIOASSISTENCIAIS	
PROGRAMA	0019	FORTALECIMENTO DA REDE SOCIOASSISTENCIAL E PROTEÇÃO SOCIAL - PARCERIAS EFICIENTES	
AÇÃO	2017	TERCEIRO SETOR	
FONTE DE RECURSO	05	TRANSFERÊNCIAS E CONVÊNIOS FEDERAIS - VINCULADOS	
CÓDIGO DA APLICAÇÃO	800.046	SIGTV352530020230005-GND3-MARCIO ALVINO	
CATEGORIA ECONÔMICA	3.3.50.39.00	OUTROS SERVIÇOS DE TERCEIROS - PESSOA JURÍDICA	

Nº DOTAÇÃO	1049	VALOR	R\$ 19.109,78
UNIDADE EXECUTORA	02.26.01	FUNDO MUNICIPAL DE ASSISTÊNCIA SOCIAL	
FUNÇÃO	08	ASSISTÊNCIA SOCIAL	
SUBFUNÇÃO	245	SERVIÇOS SOCIOASSISTENCIAIS	
PROGRAMA	0019	FORTALECIMENTO DA REDE SOCIOASSISTENCIAL E PROTEÇÃO SOCIAL - PARCERIAS EFICIENTES	
AÇÃO	2017	TERCEIRO SETOR	
FONTE DE RECURSO	05	TRANSFERÊNCIAS E CONVÊNIOS FEDERAIS - VINCULADOS	
CÓDIGO DA APLICAÇÃO	800.058	SIGTV352530020220008-GND3-HUGO LEAL	
CATEGORIA ECONÔMICA	3.3.50.39.00	OUTROS SERVIÇOS DE TERCEIROS - PESSOA JURÍDICA	

Nº DOTAÇÃO	1050	VALOR	R\$ 11.862,79
UNIDADE EXECUTORA	02.26.01	FUNDO MUNICIPAL DE ASSISTÊNCIA SOCIAL	
FUNÇÃO	08	ASSISTÊNCIA SOCIAL	
SUBFUNÇÃO	245	SERVIÇOS SOCIOASSISTENCIAIS	

PROGRAMA	0019	FORTALECIMENTO DA REDE SOCIOASSISTENCIAL E PROTEÇÃO SOCIAL - PARCERIAS EFICIENTES	
AÇÃO	2017	TERCEIRO SETOR	
FONTE DE RECURSO	05	TRANSFERÊNCIAS E CONVÊNIOS FEDERAIS - VINCULADOS	
CÓDIGO DA APLICAÇÃO	500.063	JAUSIGTV ESTR3 - 730548	
CATEGORIA ECONÔMICA	3.3.50.39.00	OUTROS SERVIÇOS DE TERCEIROS - PESSOA JURÍDICA	

Nº DOTAÇÃO	1051	VALOR	R\$ 2.143,00
UNIDADE EXECUTORA	02.26.01	FUNDO MUNICIPAL DE ASSISTÊNCIA SOCIAL	
FUNÇÃO	08	ASSISTÊNCIA SOCIAL	
SUBFUNÇÃO	245	SERVIÇOS SOCIOASSISTENCIAIS	
PROGRAMA	0019	FORTALECIMENTO DA REDE SOCIOASSISTENCIAL E PROTEÇÃO SOCIAL - PARCERIAS EFICIENTES	
AÇÃO	2017	TERCEIRO SETOR	
FONTE DE RECURSO	05	TRANSFERÊNCIAS E CONVÊNIOS FEDERAIS - VINCULADOS	
CÓDIGO DA APLICAÇÃO	500.080	SIGTV352530020220005 GND3 - C/C 77.530-4	
CATEGORIA ECONÔMICA	3.3.50.39.00	OUTROS SERVIÇOS DE TERCEIROS - PESSOA JURÍDICA	

Nº DOTAÇÃO	1052	VALOR	R\$ 2.143,00
UNIDADE EXECUTORA	02.26.01	FUNDO MUNICIPAL DE ASSISTÊNCIA SOCIAL	
FUNÇÃO	08	ASSISTÊNCIA SOCIAL	
SUBFUNÇÃO	245	SERVIÇOS SOCIOASSISTENCIAIS	
PROGRAMA	0019	FORTALECIMENTO DA REDE SOCIOASSISTENCIAL E PROTEÇÃO SOCIAL - PARCERIAS EFICIENTES	
AÇÃO	2017	TERCEIRO SETOR	
FONTE DE RECURSO	05	TRANSFERÊNCIAS E CONVÊNIOS FEDERAIS - VINCULADOS	
CÓDIGO DA APLICAÇÃO	500.081	SIGTV352530020220002 GND3 - C/C 77.531-2	
CATEGORIA ECONÔMICA	3.3.50.39.00	OUTROS SERVIÇOS DE TERCEIROS - PESSOA JURÍDICA	

Nº DOTAÇÃO	1053	VALOR	R\$ 8.235,30
------------	------	-------	--------------

UNIDADE EXECUTORA	02.26.01	FUNDO MUNICIPAL DE ASSISTÊNCIA SOCIAL	
FUNÇÃO	08	ASSISTÊNCIA SOCIAL	
SUBFUNÇÃO	245	SERVIÇOS SOCIOASSISTENCIAIS	
PROGRAMA	0019	FORTALECIMENTO DA REDE SOCIOASSISTENCIAL E PROTEÇÃO SOCIAL - PARCERIAS EFICIENTES	
AÇÃO	2017	TERCEIRO SETOR	
FONTE DE RECURSO	05	TRANSFERÊNCIAS E CONVÊNIOS FEDERAIS - VINCULADOS	
CÓDIGO DA APLICAÇÃO	500.082	SIGTV352530020220004 GND3 - C/C 77.532-0	
CATEGORIA ECONÔMICA	3.3.50.39.00	OUTROS SERVIÇOS DE TERCEIROS - PESSOA JURÍDICA	

Nº DOTAÇÃO	1054	VALOR	R\$ 4.286,01
UNIDADE EXECUTORA	02.26.01	FUNDO MUNICIPAL DE ASSISTÊNCIA SOCIAL	
FUNÇÃO	08	ASSISTÊNCIA SOCIAL	
SUBFUNÇÃO	245	SERVIÇOS SOCIOASSISTENCIAIS	
PROGRAMA	0019	FORTALECIMENTO DA REDE SOCIOASSISTENCIAL E PROTEÇÃO SOCIAL - PARCERIAS EFICIENTES	
AÇÃO	2017	TERCEIRO SETOR	
FONTE DE RECURSO	05	TRANSFERÊNCIAS E CONVÊNIOS FEDERAIS - VINCULADOS	
CÓDIGO DA APLICAÇÃO	500.083	SIGTV352530020220006 GND3 - C/C 77.527-4	
CATEGORIA ECONÔMICA	3.3.50.39.00	OUTROS SERVIÇOS DE TERCEIROS - PESSOA JURÍDICA	

Nº DOTAÇÃO	1055	VALOR	R\$ 4.427,74
UNIDADE EXECUTORA	02.26.01	FUNDO MUNICIPAL DE ASSISTÊNCIA SOCIAL	
FUNÇÃO	08	ASSISTÊNCIA SOCIAL	
SUBFUNÇÃO	245	SERVIÇOS SOCIOASSISTENCIAIS	
PROGRAMA	0019	FORTALECIMENTO DA REDE SOCIOASSISTENCIAL E PROTEÇÃO SOCIAL - PARCERIAS EFICIENTES	
AÇÃO	2017	TERCEIRO SETOR	
FONTE DE RECURSO	05	TRANSFERÊNCIAS E CONVÊNIOS FEDERAIS - VINCULADOS	
CÓDIGO DA APLICAÇÃO	500.088	SIGTV352530020220007	

CATEGORIA ECONÔMICA	3.3.50.39.00	OUTROS SERVIÇOS DE TERCEIROS - PESSOA JURÍDICA	
---------------------	--------------	--	--

Nº DOTAÇÃO	1056	VALOR	R\$ 5.378,35
UNIDADE EXECUTORA	02.26.01	FUNDO MUNICIPAL DE ASSISTÊNCIA SOCIAL	
FUNÇÃO	08	ASSISTÊNCIA SOCIAL	
SUBFUNÇÃO	245	SERVIÇOS SOCIOASSISTENCIAIS	
PROGRAMA	0019	FORTALECIMENTO DA REDE SOCIOASSISTENCIAL E PROTEÇÃO SOCIAL - PARCERIAS EFICIENTES	
AÇÃO	2017	TERCEIRO SETOR	
FONTE DE RECURSO	05	TRANSFERÊNCIAS E CONVÊNIO FEDERAIS - VINCULADOS	
CÓDIGO DA APLICAÇÃO	500.089	SIGTV352530020220001 GND3	
CATEGORIA ECONÔMICA	3.3.50.39.00	OUTROS SERVIÇOS DE TERCEIROS - PESSOA JURÍDICA	

Nº DOTAÇÃO	1057	VALOR	R\$ 3.026,16
UNIDADE EXECUTORA	02.26.01	FUNDO MUNICIPAL DE ASSISTÊNCIA SOCIAL	
FUNÇÃO	08	ASSISTÊNCIA SOCIAL	
SUBFUNÇÃO	245	SERVIÇOS SOCIOASSISTENCIAIS	
PROGRAMA	0019	FORTALECIMENTO DA REDE SOCIOASSISTENCIAL E PROTEÇÃO SOCIAL - PARCERIAS EFICIENTES	
AÇÃO	2017	TERCEIRO SETOR	
FONTE DE RECURSO	05	TRANSFERÊNCIAS E CONVÊNIO FEDERAIS - VINCULADOS	
CÓDIGO DA APLICAÇÃO	800.033	SIGTV35253002023004-GND3-RICARDO IZAR	
CATEGORIA ECONÔMICA	3.3.50.39.00	OUTROS SERVIÇOS DE TERCEIROS - PESSOA JURÍDICA	

Nº DOTAÇÃO	1058	VALOR	R\$ 3.026,16
UNIDADE EXECUTORA	02.26.01	FUNDO MUNICIPAL DE ASSISTÊNCIA SOCIAL	
FUNÇÃO	08	ASSISTÊNCIA SOCIAL	
SUBFUNÇÃO	245	SERVIÇOS SOCIOASSISTENCIAIS	
PROGRAMA	0019	FORTALECIMENTO DA REDE SOCIOASSISTENCIAL E PROTEÇÃO SOCIAL - PARCERIAS EFICIENTES	
AÇÃO	2017	TERCEIRO SETOR	
FONTE DE RECURSO	05	TRANSFERÊNCIAS E CONVÊNIO FEDERAIS - VINCULADOS	
CÓDIGO DA APLICAÇÃO	800.034	SIGTV35253002023001-GND3-RICARDO IZAR	
CATEGORIA ECONÔMICA	3.3.50.39.00	OUTROS SERVIÇOS DE TERCEIROS - PESSOA JURÍDICA	

Nº DOTAÇÃO	1059	VALOR	R\$ 9.389,16
UNIDADE EXECUTORA	02.26.01	FUNDO MUNICIPAL DE ASSISTÊNCIA SOCIAL	
FUNÇÃO	08	ASSISTÊNCIA SOCIAL	
SUBFUNÇÃO	245	SERVIÇOS SOCIOASSISTENCIAIS	
PROGRAMA	0019	FORTALECIMENTO DA REDE SOCIOASSISTENCIAL E PROTEÇÃO SOCIAL - PARCERIAS EFICIENTES	
AÇÃO	2017	TERCEIRO SETOR	
FONTE DE RECURSO	05	TRANSFERÊNCIAS E CONVÊNIO FEDERAIS - VINCULADOS	
CÓDIGO DA APLICAÇÃO	800.059	SIGTV35253002022009-GND3-HUGO LEAL	
CATEGORIA ECONÔMICA	3.3.50.39.00	OUTROS SERVIÇOS DE TERCEIROS - PESSOA JURÍDICA	

Nº DOTAÇÃO	1060	VALOR	R\$ 8.871,28
UNIDADE EXECUTORA	02.26.01	FUNDO MUNICIPAL DE ASSISTÊNCIA SOCIAL	
FUNÇÃO	08	ASSISTÊNCIA SOCIAL	
SUBFUNÇÃO	245	SERVIÇOS SOCIOASSISTENCIAIS	
PROGRAMA	0019	FORTALECIMENTO DA REDE SOCIOASSISTENCIAL E PROTEÇÃO SOCIAL - PARCERIAS EFICIENTES	
AÇÃO	2017	TERCEIRO SETOR	
FONTE DE RECURSO	05	TRANSFERÊNCIAS E CONVÊNIO FEDERAIS - VINCULADOS	
CÓDIGO DA APLICAÇÃO	800.066	SIGTV352530020240003-DEP. JILMAR TATTO	
CATEGORIA ECONÔMICA	3.3.50.39.00	OUTROS SERVIÇOS DE TERCEIROS - PESSOA JURÍDICA	

Nº DOTAÇÃO	1061	VALOR	R\$ 2.466,84
UNIDADE EXECUTORA	02.26.01	FUNDO MUNICIPAL DE ASSISTÊNCIA SOCIAL	
FUNÇÃO	08	ASSISTÊNCIA SOCIAL	
SUBFUNÇÃO	245	SERVIÇOS SOCIOASSISTENCIAIS	
PROGRAMA	0019	FORTALECIMENTO DA REDE SOCIOASSISTENCIAL E PROTEÇÃO SOCIAL - PARCERIAS EFICIENTES	
AÇÃO	2017	TERCEIRO SETOR	
FONTE DE RECURSO	05	TRANSFERÊNCIAS E CONVÊNIO FEDERAIS - VINCULADOS	
CÓDIGO DA APLICAÇÃO	800.067	SIGTV352530020240001-DEP. BALEIA ROSSI	

CATEGORIA ECONÔMICA	3.3.50.39.00	OUTROS SERVIÇOS DE TERCEIROS - PESSOA JURÍDICA	
Nº DOTAÇÃO	1062	VALOR	R\$ 3.248,21
UNIDADE EXECUTORA	02.26.01	FUNDO MUNICIPAL DE ASSISTÊNCIA SOCIAL	
FUNÇÃO	08	ASSISTÊNCIA SOCIAL	
SUBFUNÇÃO	245	SERVIÇOS SOCIOASSISTENCIAIS	
PROGRAMA	0019	FORTALECIMENTO DA REDE SOCIOASSISTENCIAL E PROTEÇÃO SOCIAL - PARCERIAS EFICIENTES	
AÇÃO	2017	TERCEIRO SETOR	
FONTE DE RECURSO	05	TRANSFERÊNCIAS E CONVÊNIOS FEDERAIS - VINCULADOS	
CÓDIGO DA APLICAÇÃO	800.068	SIGTV352530020240002-DEP. ROSANGELA MORO	
CATEGORIA ECONÔMICA	3.3.50.39.00	OUTROS SERVIÇOS DE TERCEIROS - PESSOA JURÍDICA	
Nº DOTAÇÃO	1063	VALOR	R\$ 7.718,19
UNIDADE EXECUTORA	02.26.01	FUNDO MUNICIPAL DE ASSISTÊNCIA SOCIAL	
FUNÇÃO	08	ASSISTÊNCIA SOCIAL	
SUBFUNÇÃO	245	SERVIÇOS SOCIOASSISTENCIAIS	
PROGRAMA	0019	FORTALECIMENTO DA REDE SOCIOASSISTENCIAL E PROTEÇÃO SOCIAL - PARCERIAS EFICIENTES	
AÇÃO	2017	TERCEIRO SETOR	
FONTE DE RECURSO	05	TRANSFERÊNCIAS E CONVÊNIOS FEDERAIS - VINCULADOS	
CÓDIGO DA APLICAÇÃO	800.069	SIGTV352530020240004-DEP. MARCIO ALVINO	
CATEGORIA ECONÔMICA	3.3.50.39.00	OUTROS SERVIÇOS DE TERCEIROS - PESSOA JURÍDICA	

Art. 2º O crédito aberto será coberto com recursos provenientes de:

I - anulação de dotação no valor total de R\$ 230.408,95 (duzentos e trinta mil, quatrocentos e oito reais e noventa e cinco centavos), nos termos do inciso III, do § 1º, do artigo 43, da Lei Federal nº 4.320, de 17 de março de 1964, conforme segue:

Nº DOTAÇÃO	487	VALOR	R\$ 33.000,00
UNIDADE EXECUTORA	02.26.01	FUNDO MUNICIPAL DE ASSISTÊNCIA SOCIAL	
FUNÇÃO	08	ASSISTÊNCIA SOCIAL	
SUBFUNÇÃO	244	ASSISTÊNCIA COMUNITÁRIA	

PROGRAMA	0016	MODERNIZAÇÃO E EFICIÊNCIA NA ASSISTÊNCIA SOCIAL EM JAHU	
AÇÃO	2040	GESTÃO DOS BENEFÍCIOS EVENTUAIS	
FONTE DE RECURSO	02	TRANSFERÊNCIAS E CONVÊNIOS ESTADUAIS - VINCULADOS	
CÓDIGO DA APLICAÇÃO	500.111	RESOLUÇÃO SEDS 36/2024	
CATEGORIA ECONÔMICA	3.3.90.30.00	MATERIAL DE CONSUMO	

Nº DOTAÇÃO	493	VALOR	R\$ 20.000,00
UNIDADE EXECUTORA	02.26.01	FUNDO MUNICIPAL DE ASSISTÊNCIA SOCIAL	
FUNÇÃO	08	ASSISTÊNCIA SOCIAL	
SUBFUNÇÃO	244	ASSISTÊNCIA COMUNITÁRIA	
PROGRAMA	0016	MODERNIZAÇÃO E EFICIÊNCIA NA ASSISTÊNCIA SOCIAL EM JAHU	
AÇÃO	2040	GESTÃO DOS BENEFÍCIOS EVENTUAIS	
FONTE DE RECURSO	02	TRANSFERÊNCIAS E CONVÊNIOS ESTADUAIS - VINCULADOS	
CÓDIGO DA APLICAÇÃO	500.111	RESOLUÇÃO SEDS 36/2024	
CATEGORIA ECONÔMICA	3.3.90.39.00	OUTROS SERVIÇOS DE TERCEIROS - PESSOA JURÍDICA	

Nº DOTAÇÃO	496	VALOR	R\$ 2.000,00
UNIDADE EXECUTORA	02.26.01	FUNDO MUNICIPAL DE ASSISTÊNCIA SOCIAL	
FUNÇÃO	08	ASSISTÊNCIA SOCIAL	
SUBFUNÇÃO	244	ASSISTÊNCIA COMUNITÁRIA	
PROGRAMA	0016	MODERNIZAÇÃO E EFICIÊNCIA NA ASSISTÊNCIA SOCIAL EM JAHU	
AÇÃO	2040	GESTÃO DOS BENEFÍCIOS EVENTUAIS	
FONTE DE RECURSO	02	TRANSFERÊNCIAS E CONVÊNIOS ESTADUAIS - VINCULADOS	
CÓDIGO DA APLICAÇÃO	500.111	RESOLUÇÃO SEDS 36/2024	
CATEGORIA ECONÔMICA	4.4.90.52.00	EQUIPAMENTOS E MATERIAL PERMANENTE	

Nº DOTAÇÃO	488	VALOR	R\$ 10.000,00
------------	-----	-------	---------------

UNIDADE EXECUTORA	02.26.01	FUNDO MUNICIPAL DE ASSISTÊNCIA SOCIAL
FUNÇÃO	08	ASSISTÊNCIA SOCIAL
SUBFUNÇÃO	244	ASSISTÊNCIA COMUNITÁRIA
PROGRAMA	0016	MODERNIZAÇÃO E EFICIÊNCIA NA ASSISTÊNCIA SOCIAL EM JAHU
AÇÃO	2040	GESTÃO DOS BENEFÍCIOS EVENTUAIS
FONTE DE RECURSO	05	TRANSFERÊNCIAS E CONVÊNIOS FEDERAIS - VINCULADOS
CÓDIGO DA APLICAÇÃO	500.015	FMSIGDBF
CATEGORIA ECONÔMICA	3.3.90.30.00	MATERIAL DE CONSUMO

Nº DOTAÇÃO	479	VALOR	R\$ 104.408,95
UNIDADE EXECUTORA	02.26.01	FUNDO MUNICIPAL DE ASSISTÊNCIA SOCIAL	
FUNÇÃO	08	ASSISTÊNCIA SOCIAL	
SUBFUNÇÃO	122	ADMINISTRAÇÃO GERAL	
PROGRAMA	0016	MODERNIZAÇÃO E EFICIÊNCIA NA ASSISTÊNCIA SOCIAL EM JAHU	
AÇÃO	2042	BLOCO DE GESTÃO DO SUAS - (IGD-SUAS)	
FONTE DE RECURSO	05	TRANSFERÊNCIAS E CONVÊNIOS FEDERAIS - VINCULADOS	
CÓDIGO DA APLICAÇÃO	500.015	FMSIGDBF	
CATEGORIA ECONÔMICA	3.3.90.30.00	MATERIAL DE CONSUMO	

Nº DOTAÇÃO	480	VALOR	R\$ 1.000,00
UNIDADE EXECUTORA	02.26.01	FUNDO MUNICIPAL DE ASSISTÊNCIA SOCIAL	
FUNÇÃO	08	ASSISTÊNCIA SOCIAL	
SUBFUNÇÃO	122	ADMINISTRAÇÃO GERAL	
PROGRAMA	0016	MODERNIZAÇÃO E EFICIÊNCIA NA ASSISTÊNCIA SOCIAL EM JAHU	
AÇÃO	2042	BLOCO DE GESTÃO DO SUAS - (IGD-SUAS)	
FONTE DE RECURSO	05	TRANSFERÊNCIAS E CONVÊNIOS FEDERAIS - VINCULADOS	
CÓDIGO DA APLICAÇÃO	500.015	FMSIGDBF	

CATEGORIA ECONÔMICA	3.3.90.36.00	OUTROS SERVIÇOS DE TERCEIROS - PESSOA FÍSICA
---------------------	--------------	--

Nº DOTAÇÃO	481	VALOR	R\$ 50.000,00
UNIDADE EXECUTORA	02.26.01	FUNDO MUNICIPAL DE ASSISTÊNCIA SOCIAL	
FUNÇÃO	08	ASSISTÊNCIA SOCIAL	
SUBFUNÇÃO	122	ADMINISTRAÇÃO GERAL	
PROGRAMA	0016	MODERNIZAÇÃO E EFICIÊNCIA NA ASSISTÊNCIA SOCIAL EM JAHU	
AÇÃO	2042	BLOCO DE GESTÃO DO SUAS - (IGD-SUAS)	
FONTE DE RECURSO	05	TRANSFERÊNCIAS E CONVÊNIOS FEDERAIS - VINCULADOS	
CÓDIGO DA APLICAÇÃO	500.015	FMSIGDBF	
CATEGORIA ECONÔMICA	3.3.90.39.00	OUTROS SERVIÇOS DE TERCEIROS - PESSOA JURÍDICA	

Nº DOTAÇÃO	482	VALOR	R\$ 10.000,00
UNIDADE EXECUTORA	02.26.01	FUNDO MUNICIPAL DE ASSISTÊNCIA SOCIAL	
FUNÇÃO	08	ASSISTÊNCIA SOCIAL	
SUBFUNÇÃO	122	ADMINISTRAÇÃO GERAL	
PROGRAMA	0016	MODERNIZAÇÃO E EFICIÊNCIA NA ASSISTÊNCIA SOCIAL EM JAHU	
AÇÃO	2042	BLOCO DE GESTÃO DO SUAS - (IGD-SUAS)	
FONTE DE RECURSO	05	TRANSFERÊNCIAS E CONVÊNIOS FEDERAIS - VINCULADOS	
CÓDIGO DA APLICAÇÃO	500.015	FMSIGDBF	
CATEGORIA ECONÔMICA	4.4.90.52.00	EQUIPAMENTOS E MATERIAL PERMANENTE	

II - superávit financeiro do exercício anterior no valor total de R\$ 1.002.801,30 (um milhão e dois mil, oitocentos e um reais e trinta centavos), nos termos do inciso I, do § 1º, do artigo 43, da Lei Federal nº 4.320, de 17 de março de 1964, conforme segue:

DESCRIÇÃO	VALOR
SUPERÁVIT FINANCEIRO DE EXERCÍCIOS ANTERIORES - C/C 83.736-9 - FONTE 05 - RECURSOS FEDERAIS - EMENDA PARLAMENTAR - SIGTV352530020240005-GND3-ALEXANDRE LEITE	R\$ 275.467,21

SUPERÁVIT FINANCEIRO DE EXERCÍCIOS ANTERIORES - C/C 83.837-3 - FONTE 02 - RECURSOS ESTADUAIS - REDE DE PROTEÇÃO SOCIAL ESPECIAL	R\$ 41.512,75
SUPERÁVIT FINANCEIRO DE EXERCÍCIOS ANTERIORES - C/C 85.778-5 - FONTE 02 - RECURSOS ESTADUAIS - FEAS - VSA	R\$ 29.507,80
SUPERÁVIT FINANCEIRO DE EXERCÍCIOS ANTERIORES - C/C 67.729-5 - FONTE 05 - RECURSOS FEDERAIS - JAUBL GSUAS FNAS	R\$ 4.874,60
SUPERÁVIT FINANCEIRO DE EXERCÍCIOS ANTERIORES - C/C 67.726-4 - FONTE 05 - RECURSOS FEDERAIS - JAUBPC ESCOLA	R\$ 9.314,50
SUPERÁVIT FINANCEIRO DE EXERCÍCIOS ANTERIORES - C/C 67.727-2 - FONTE 05 - RECURSOS FEDERAIS - JAUAPETI	R\$ 46.501,27
SUPERÁVIT FINANCEIRO DE EXERCÍCIOS ANTERIORES - C/C 71.101-2 - FONTE 05 - RECURSOS FEDERAIS - INCREMENTO TEMPORÁRIO DA PROTEÇÃO SOCIAL ESPECIAL	R\$ 2.787,67
SUPERÁVIT FINANCEIRO DE EXERCÍCIOS ANTERIORES - C/C 79.119-9 - FONTE 05 - RECURSOS FEDERAIS - JAUPROCAD-SUAS	R\$ 48.608,50
SUPERÁVIT FINANCEIRO DE EXERCÍCIOS ANTERIORES - C/C 73.055-6 - FONTE 05 - RECURSOS FEDERAIS - FMAS JAUSIGTV ESTR4	R\$ 113.292,33
SUPERÁVIT FINANCEIRO DE EXERCÍCIOS ANTERIORES - C/C 77.528-2 - FONTE 05 - RECURSOS FEDERAIS - SIGTV352530020220003 GND3	R\$ 69.495,95
SUPERÁVIT FINANCEIRO DE EXERCÍCIOS ANTERIORES - C/C 79.667-0 - FONTE 05 - RECURSOS FEDERAIS - SIGTV352530020230003 GND3	R\$ 62.575,50
SUPERÁVIT FINANCEIRO DE EXERCÍCIOS ANTERIORES - C/C 79.863-0 - FONTE 05 - RECURSOS FEDERAIS - SIGTV352530020230002 GND3	R\$ 34.288,78
SUPERÁVIT FINANCEIRO DE EXERCÍCIOS ANTERIORES - C/C 80.675-7 - FONTE 05 - RECURSOS FEDERAIS - SIGTV352530020230005 GND3	R\$ 169.242,47

SUPERÁVIT FINANCEIRO DE EXERCÍCIOS ANTERIORES - C/C 77.673-4- FONTE 05 - RECURSOS FEDERAIS - SIGTV352530020220008 GND3	R\$ 19.109,78
SUPERÁVIT FINANCEIRO DE EXERCÍCIOS ANTERIORES - C/C 73.054.8- FONTE 05 - RECURSOS FEDERAIS - FMAS JAUSIGTV ESTR3	R\$ 11.862,79
SUPERÁVIT FINANCEIRO DE EXERCÍCIOS ANTERIORES - C/C 77.530-4- FONTE 05 - RECURSOS FEDERAIS - SIGTV352530020220005 GND3	R\$ 2.143,00
SUPERÁVIT FINANCEIRO DE EXERCÍCIOS ANTERIORES - C/C 77.531-2- FONTE 05 - RECURSOS FEDERAIS - SIGTV352530020220002 GND3	R\$ 2.143,00
SUPERÁVIT FINANCEIRO DE EXERCÍCIOS ANTERIORES - C/C 77.532-0 - FONTE 05 - RECURSOS FEDERAIS - SIGTV352530020220004 GND3	R\$ 8.235,30
SUPERÁVIT FINANCEIRO DE EXERCÍCIOS ANTERIORES - C/C 77.527-4 - FONTE 05 - RECURSOS FEDERAIS - SIGTV352530020220006 GND3	R\$ 4.286,01
SUPERÁVIT FINANCEIRO DE EXERCÍCIOS ANTERIORES - C/C 77.529-0 - FONTE 05 - RECURSOS FEDERAIS - SIGTV352530020220007 GND3	R\$ 4.427,74
SUPERÁVIT FINANCEIRO DE EXERCÍCIOS ANTERIORES - C/C 77.361-1 - FONTE 05 - RECURSOS FEDERAIS - SIGTV352530020220001 GND3	R\$ 5.378,35
SUPERÁVIT FINANCEIRO DE EXERCÍCIOS ANTERIORES - C/C 79.665-4 - FONTE 05 - RECURSOS FEDERAIS - SIGTV352530020230004 GND3	R\$ 3.026,16
SUPERÁVIT FINANCEIRO DE EXERCÍCIOS ANTERIORES - C/C 79.664-6 - FONTE 05 - RECURSOS FEDERAIS - SIGTV352530020230001 GND3	R\$ 3.026,16
SUPERÁVIT FINANCEIRO DE EXERCÍCIOS ANTERIORES - C/C 77.690-4 - FONTE 05 - RECURSOS FEDERAIS - SIGTV352530020220009 GND3	R\$ 9.389,16

SUPERÁVIT FINANCEIRO DE EXERCÍCIOS ANTERIORES - C/C 81.741-4 - FONTE 05 - RECURSOS FEDERAIS - SIGTV352530020240003 GND3	R\$ 8.871,28
SUPERÁVIT FINANCEIRO DE EXERCÍCIOS ANTERIORES - C/C 81.740-6 - FONTE 05 - RECURSOS FEDERAIS - SIGTV352530020240001 GND3	R\$ 2.466,84
SUPERÁVIT FINANCEIRO DE EXERCÍCIOS ANTERIORES - C/C 81.776-7 - FONTE 05 - RECURSOS FEDERAIS - SIGTV352530020240002 GND3	R\$ 3.248,21
SUPERÁVIT FINANCEIRO DE EXERCÍCIOS ANTERIORES - C/C 81.739-2 - FONTE 05 - RECURSOS FEDERAIS - SIGTV352530020240004 GND3	R\$ 7.718,19
TOTAL	R\$ 1.002.801,30

Art. 3º Fica o Poder Executivo autorizado a abrir créditos suplementares às dotações criadas pela Lei nº 5.722, de 10 de abril de 2026, observados os limites e as fontes de recursos estabelecidos na Lei Orçamentária Anual vigente e as normas constantes da Lei Federal nº 4.320, de 17 de março de 1964.

Art. 4º Este Decreto entra em vigor na data de sua publicação.

Prefeitura do Município de Jahu,
em 10 de abril de 2026.

JORGE IVAN CASSARO
Prefeito do Município de Jahu

Registrado na Secretaria de Governo, na mesma data.

CARLOS EDUARDO ABILI
Secretário de Governo

DECRETO Nº 9.239, DE 10 DE ABRIL DE 2026.

Dispõe sobre a abertura de crédito adicional especial.

O Prefeito do Município de Jahu, Estado de São Paulo, no uso de suas atribuições legais;

DECRETA:

Art. 1º Fica aberto ao orçamento corrente o crédito adicional especial no valor total de R\$ 1.952.459,84 (um milhão, novecentos e cinquenta e dois mil, quatrocentos e cinquenta e nove reais e oitenta e quatro centavos), com fundamento na autorização da Lei nº 5.723, de 10 de abril de 2026, conforme especificações a seguir:

Nº DOTAÇÃO	935	VALOR	R\$ 200.179,49
UNIDADE EXECUTORA	02.13.01	FUNDO MUNICIPAL DE SAÚDE	
FUNÇÃO	10	SAÚDE	
SUBFUNÇÃO	302	ASSISTÊNCIA HOSPITALAR E AMBULATORIAL	
PROGRAMA	0010	ATENÇÃO ESPECIALIZADA EM SAÚDE	
AÇÃO	2017	TERCEIRO SETOR	
FONTE DE RECURSO	05	TRANSFERÊNCIAS E CONVÊNIOS FEDERAIS - VINCULADOS	
CÓDIGO DA APLICAÇÃO	800.085	PORTARIA 7446/25 - DEP. GILBERTO NASCIMENTO	
CATEGORIA ECONÔMICA	3.3.50.39.00	OUTROS SERVIÇOS DE TERCEIROS - PESSOA JURÍDICA	

Nº DOTAÇÃO	936	VALOR	R\$ 100.048,00
UNIDADE EXECUTORA	02.13.01	FUNDO MUNICIPAL DE SAÚDE	
FUNÇÃO	10	SAÚDE	
SUBFUNÇÃO	302	ASSISTÊNCIA HOSPITALAR E AMBULATORIAL	
PROGRAMA	0010	ATENÇÃO ESPECIALIZADA EM SAÚDE	
AÇÃO	2017	TERCEIRO SETOR	
FONTE DE RECURSO	05	TRANSFERÊNCIAS E CONVÊNIOS FEDERAIS - VINCULADOS	
CÓDIGO DA APLICAÇÃO	800.082	PORTARIA 9388/25 - DEP. ALENCAR SANTANA	
CATEGORIA ECONÔMICA	3.3.50.39.00	OUTROS SERVIÇOS DE TERCEIROS - PESSOA JURÍDICA	

Nº DOTAÇÃO	937	VALOR	R\$ 500.448,72
UNIDADE EXECUTORA	02.13.01	FUNDO MUNICIPAL DE SAÚDE	
FUNÇÃO	10	SAÚDE	
SUBFUNÇÃO	302	ASSISTÊNCIA HOSPITALAR E AMBULATORIAL	
PROGRAMA	0010	ATENÇÃO ESPECIALIZADA EM SAÚDE	
AÇÃO	2017	TERCEIRO SETOR	

FONTE DE RECURSO	05	TRANSFERÊNCIAS E CONVÊNIOS FEDERAIS - VINCULADOS
CÓDIGO DA APLICAÇÃO	800.086	PORTARTIA 7419/25 - DEP. ROSANGELA MORO
CATEGORIA ECONÔMICA	3.3.50.39.00	OUTROS SERVIÇOS DE TERCEIROS - PESSOA JURÍDICA

Nº DOTAÇÃO	938	VALOR	R\$ 100.089,74
UNIDADE EXECUTORA	02.13.01	FUNDO MUNICIPAL DE SAÚDE	
FUNÇÃO	10	SAÚDE	
SUBFUNÇÃO	302	ASSISTÊNCIA HOSPITALAR E AMBULATORIAL	
PROGRAMA	0010	ATENÇÃO ESPECIALIZADA EM SAÚDE	
AÇÃO	2017	TERCEIRO SETOR	
FONTE DE RECURSO	05	TRANSFERÊNCIAS E CONVÊNIOS FEDERAIS - VINCULADOS	
CÓDIGO DA APLICAÇÃO	800.087	PORTARIA 7492/25 - DEP. VICENTINHO	
CATEGORIA ECONÔMICA	3.3.50.39.00	OUTROS SERVIÇOS DE TERCEIROS - PESSOA JURÍDICA	

Nº DOTAÇÃO	939	VALOR	R\$ 150.134,61
UNIDADE EXECUTORA	02.13.01	FUNDO MUNICIPAL DE SAÚDE	
FUNÇÃO	10	SAÚDE	
SUBFUNÇÃO	302	ASSISTÊNCIA HOSPITALAR E AMBULATORIAL	
PROGRAMA	0010	ATENÇÃO ESPECIALIZADA EM SAÚDE	
AÇÃO	2017	TERCEIRO SETOR	
FONTE DE RECURSO	05	TRANSFERÊNCIAS E CONVÊNIOS FEDERAIS - VINCULADOS	
CÓDIGO DA APLICAÇÃO	800.084	PORTARIA 7308/25 - DEP. MARA CABRILLI	
CATEGORIA ECONÔMICA	3.3.50.39.00	OUTROS SERVIÇOS DE TERCEIROS - PESSOA JURÍDICA	

Nº DOTAÇÃO	940	VALOR	R\$ 150.575,43
UNIDADE EXECUTORA	02.13.01	FUNDO MUNICIPAL DE SAÚDE	

FUNÇÃO	10	SAÚDE
SUBFUNÇÃO	302	ASSISTÊNCIA HOSPITALAR E AMBULATORIAL
PROGRAMA	0010	ATENÇÃO ESPECIALIZADA EM SAÚDE
AÇÃO	2026	ADMINISTRAÇÃO E OPERAÇÃO DA MÉDIA E ALTA COMPLEXIDADE EM SAÚDE
FONTE DE RECURSO	05	TRANSFERÊNCIAS E CONVÊNIOS FEDERAIS - VINCULADOS
CÓDIGO DA APLICAÇÃO	800.083	PORTARIA 8966/25 - DEP. TABATA AMARAL
CATEGORIA ECONÔMICA	3.3.90.39.00	OUTROS SERVIÇOS DE TERCEIROS - PESSOA JURÍDICA

Nº DOTAÇÃO	1069	VALOR	R\$ 150.000,00
UNIDADE EXECUTORA	02.13.01	FUNDO MUNICIPAL DE SAÚDE	
FUNÇÃO	10	SAÚDE	
SUBFUNÇÃO	302	ASSISTÊNCIA HOSPITALAR E AMBULATORIAL	
PROGRAMA	0010	ATENÇÃO ESPECIALIZADA EM SAÚDE	
AÇÃO	2026	ADMINISTRAÇÃO E OPERAÇÃO DA MÉDIA E ALTA COMPLEXIDADE EM SAÚDE	
FONTE DE RECURSO	05	TRANSFERÊNCIAS E CONVÊNIOS FEDERAIS - VINCULADOS	
CÓDIGO DA APLICAÇÃO	800.083	PORTARIA 8966/25 - DEP. TABATA AMARAL	
CATEGORIA ECONÔMICA	3.3.90.30.00	MATERIAL DE CONSUMO	

Nº DOTAÇÃO	941	VALOR	R\$ 300.269,23
UNIDADE EXECUTORA	02.13.01	FUNDO MUNICIPAL DE SAÚDE	
FUNÇÃO	10	SAÚDE	
SUBFUNÇÃO	302	ASSISTÊNCIA HOSPITALAR E AMBULATORIAL	
PROGRAMA	0010	ATENÇÃO ESPECIALIZADA EM SAÚDE	

AÇÃO	2026	ADMINISTRAÇÃO E OPERAÇÃO DA MÉDIA E ALTA COMPLEXIDADE EM SAÚDE
FONTE DE RECURSO	05	TRANSFERÊNCIAS E CONVÊNIOS FEDERAIS - VINCULADOS
CÓDIGO DA APLICAÇÃO	800.081	PORTARIA 7440/25 - DEP. CAPITÃO AUGUSTO
CATEGORIA ECONÔMICA	3.3.90.39.00	OUTROS SERVIÇOS DE TERCEIROS - PESSOA JURÍDICA

Nº DOTAÇÃO	942	VALOR	R\$ 300.714,62
UNIDADE EXECUTORA	02.13.01	FUNDO MUNICIPAL DE SAÚDE	
FUNÇÃO	10	SAÚDE	
SUBFUNÇÃO	301	ATENÇÃO BÁSICA	
PROGRAMA	0009	SAÚDE PARA TODOS	
AÇÃO	2028	ADMINISTRAÇÃO E OPERAÇÃO DA ATENÇÃO BÁSICA MUNICIPAL	
FONTE DE RECURSO	05	TRANSFERÊNCIAS E CONVÊNIOS FEDERAIS - VINCULADOS	
CÓDIGO DA APLICAÇÃO	800.080	PORTARIA 7730/25 - DEP. RODRIGO GAMBALLI	
CATEGORIA ECONÔMICA	3.3.90.30.00	MATERIAL DE CONSUMO	

Art. 2º O crédito aberto será coberto com recursos provenientes de superávit financeiro do exercício anterior no valor total de R\$ 1.952.459,84 (um milhão, novecentos e cinquenta e dois mil, quatrocentos e cinquenta e nove reais e oitenta e quatro centavos), nos termos do inciso I, do § 1º, do artigo 43, da Lei Federal nº 4.320, de 17 de março de 1964, conforme segue:

DESCRIÇÃO	SUPERÁVIT
SUPERÁVIT FINANCEIRO (FONTE 05) - C/C 574693936-2 - EMENDA DEPUTADO GILBERTO NASCIMENTO	200.179,49
SUPERÁVIT FINANCEIRO (FONTE 05) - C/C 572898946-9 - EMENDA DEPUTADO ALENCAR SANTANA	100.048,00
SUPERÁVIT FINANCEIRO (FONTE 05) - C/C 574693934-6 - EMENDA DEPUTADA ROSANGELA MORO	500.448,72

SUPERÁVIT FINANCEIRO (FONTE 05) - C/C 5746939347-0 - EMENDA DEPUTADO VICENTINHO	100.089,74
SUPERÁVIT FINANCEIRO (FONTE 05) - C/C 574693938-9 - EMENDA DEPUTADA MARA CABRILLI	150.134,61
SUPERÁVIT FINANCEIRO (FONTE 05) - C/C 573219125-5 - EMENDA DEPUTADA TABATA AMARAL	300.575,43
SUPERÁVIT FINANCEIRO (FONTE 05) - C/C 574693935-4 - EMENDA DEPUTADO CAPITÃO AUGUSTO	300.269,23
SUPERÁVIT FINANCEIRO (FONTE 05) - C/C 574765906-1 - EMENDA DEPUTADO RODRIGO GAMBALLE	300.714,62
TOTAL	1.952.459,84

Art. 3º Este Decreto entra em vigor na data de sua publicação.

Prefeitura do Município de Jahu,
em 10 de abril de 2026.

JORGE IVAN CASSARO
Prefeito do Município de Jahu

Registrado na Secretaria de Governo, na mesma data.

CARLOS EDUARDO ABILI
Secretário de Governo

DECRETO Nº 9.240, DE 10 DE ABRIL DE 2026.

Dispõe sobre a abertura de crédito adicional especial.

O Prefeito do Município de Jahu, Estado de São Paulo, no uso de suas atribuições legais;

DECRETA:

Art. 1º Fica aberto ao orçamento corrente o crédito adicional especial no valor total de R\$ 9.394.522,33 (nove milhões, trezentos e noventa e quatro mil, quinhentos e vinte e dois reais e trinta e três centavos), com fundamento na autorização da Lei nº 5.724, de 10 de abril de 2026, conforme especificações a seguir:

Nº DOTAÇÃO	964	VALOR	R\$ 75.000,00
UNIDADE EXECUTORA	02.08.03	ENSINO FUNDAMENTAL	
FUNÇÃO	12	EDUCAÇÃO	
SUBFUNÇÃO	361	ENSINO FUNDAMENTAL	
PROGRAMA	0005	MELHORIA NA QUALIDADE DE ENSINO	

AÇÃO	2013	GESTÃO DAS ESCOLAS MUNICIPAIS DO ENSINO FUNDAMENTAL	
FONTE DE RECURSO	08	EMENDAS PARLAMENTARES INDIVIDUAIS	
CÓDIGO DA APLICAÇÃO	804.020	EMENDA IMPOSITIVA nº 02 - LOA 2026	
CATEGORIA ECONÔMICA	4.4.90.52.00	EQUIPAMENTOS E MATERIAL PERMANENTE	

Nº DOTAÇÃO	965	VALOR	R\$ 76.328,82
UNIDADE EXECUTORA	02.08.03	ENSINO FUNDAMENTAL	
FUNÇÃO	12	EDUCAÇÃO	
SUBFUNÇÃO	361	ENSINO FUNDAMENTAL	
PROGRAMA	0005	MELHORIA NA QUALIDADE DE ENSINO	
AÇÃO	2013	GESTÃO DAS ESCOLAS MUNICIPAIS DO ENSINO FUNDAMENTAL	
FONTE DE RECURSO	08	EMENDAS PARLAMENTARES INDIVIDUAIS	
CÓDIGO DA APLICAÇÃO	804.021	EMENDA IMPOSITIVA Nº 33 - LOA 2026	
CATEGORIA ECONÔMICA	4.4.90.52.00	EQUIPAMENTOS E MATERIAL PERMANENTE	

Nº DOTAÇÃO	968	VALOR	R\$ 50.000,00
UNIDADE EXECUTORA	02.08.03	ENSINO FUNDAMENTAL	
FUNÇÃO	12	EDUCAÇÃO	
SUBFUNÇÃO	361	ENSINO FUNDAMENTAL	
PROGRAMA	0005	MELHORIA NA QUALIDADE DE ENSINO	
AÇÃO	2013	GESTÃO DAS ESCOLAS MUNICIPAIS DO ENSINO FUNDAMENTAL	
FONTE DE RECURSO	08	EMENDAS PARLAMENTARES INDIVIDUAIS	
CÓDIGO DA APLICAÇÃO	804.024	EMENDA IMPOSITIVA Nº 60 - LOA 2026	
CATEGORIA ECONÔMICA	4.4.90.52.00	EQUIPAMENTOS E MATERIAL PERMANENTE	

Nº DOTAÇÃO	969	VALOR	R\$ 70.000,00
UNIDADE EXECUTORA	02.08.03	ENSINO FUNDAMENTAL	
FUNÇÃO	12	EDUCAÇÃO	

SUBFUNÇÃO	361	ENSINO FUNDAMENTAL	
PROGRAMA	0005	MELHORIA NA QUALIDADE DE ENSINO	
AÇÃO	2013	GESTÃO DAS ESCOLAS MUNICIPAIS DO ENSINO FUNDAMENTAL	
FONTE DE RECURSO	08	EMENDAS PARLAMENTARES INDIVIDUAIS	
CÓDIGO DA APLICAÇÃO	804.025	EMENDA IMPOSITIVA Nº 72 - LOA 2026	
CATEGORIA ECONÔMICA	4.4.90.52.00	EQUIPAMENTOS E MATERIAL PERMANENTE	

Nº DOTAÇÃO	1092	VALOR	R\$ 100.000,00
UNIDADE EXECUTORA	02.08.03	ENSINO FUNDAMENTAL	
FUNÇÃO	12	EDUCAÇÃO	
SUBFUNÇÃO	361	ENSINO FUNDAMENTAL	
PROGRAMA	0007	AMBIENTE ACOLHEDOR	
AÇÃO	1003	CONSTRUÇÃO, AMPLIAÇÃO OU REFORMA DE ESCOLAS MUNICIPAIS DO ENSINO FUNDAMENTAL	
FONTE DE RECURSO	08	EMENDAS PARLAMENTARES INDIVIDUAIS	
CÓDIGO DA APLICAÇÃO	804.100	EMENDA IMPOSITIVA Nº 93 - LOA 2026	
CATEGORIA ECONÔMICA	4.4.90.51.00	OBRAS E INSTALAÇÕES	

Nº DOTAÇÃO	972	VALOR	R\$ 50.000,00
UNIDADE EXECUTORA	02.08.13	ENSINO INFANTIL - CRECHE	
FUNÇÃO	12	EDUCAÇÃO	
SUBFUNÇÃO	365	EDUCAÇÃO INFANTIL	
PROGRAMA	0005	MELHORIA NA QUALIDADE DE ENSINO	
AÇÃO	2017	TERCEIRO SETOR	
FONTE DE RECURSO	08	EMENDAS PARLAMENTARES INDIVIDUAIS	
CÓDIGO DA APLICAÇÃO	804.028	EMENDA IMPOSITIVA Nº 99 - LOA 2026	
CATEGORIA ECONÔMICA	3.3.50.39.00	OUTROS SERVIÇOS DE TERCEIROS - PESSOA JURÍDICA	

Nº DOTAÇÃO	1089	VALOR	R\$ 50.000,00
------------	------	-------	---------------

UNIDADE EXECUTORA	02.08.13	ENSINO INFANTIL - CRECHE
FUNÇÃO	12	EDUCAÇÃO
SUBFUNÇÃO	365	EDUCAÇÃO INFANTIL
PROGRAMA	0005	MELHORIA NA QUALIDADE DE ENSINO
AÇÃO	2017	TERCEIRO SETOR
FONTE DE RECURSO	08	EMENDAS PARLAMENTARES INDIVIDUAIS
CÓDIGO DA APLICAÇÃO	804.097	EMENDA IMPOSITIVA Nº 80 - LOA 2026
CATEGORIA ECONÔMICA	3.3.50.39.00	OUTROS SERVIÇOS DE TERCEIROS - PESSOA JURÍDICA

Nº DOTAÇÃO	971	VALOR	R\$ 70.000,00
UNIDADE EXECUTORA	02.08.13	ENSINO INFANTIL - CRECHE	
FUNÇÃO	12	EDUCAÇÃO	
SUBFUNÇÃO	365	EDUCAÇÃO INFANTIL	
PROGRAMA	0005	MELHORIA NA QUALIDADE DE ENSINO	
AÇÃO	2017	TERCEIRO SETOR	
FONTE DE RECURSO	08	EMENDAS PARLAMENTARES INDIVIDUAIS	
CÓDIGO DA APLICAÇÃO	804.027	EMENDA IMPOSITIVA Nº 97 - LOA 2026	
CATEGORIA ECONÔMICA	4.4.50.39.00	OUTROS SERVIÇOS DE TERCEIROS - PESSOA JURÍDICA	

Nº DOTAÇÃO	970	VALOR	R\$ 50.000,00
UNIDADE EXECUTORA	02.08.13	ENSINO INFANTIL - CRECHE	
FUNÇÃO	12	EDUCAÇÃO	
SUBFUNÇÃO	365	EDUCAÇÃO INFANTIL	
PROGRAMA	0005	MELHORIA NA QUALIDADE DE ENSINO	
AÇÃO	2024	GESTÃO DOS CENTROS DE EDUCAÇÃO INFANTIL - CRECHES	
FONTE DE RECURSO	08	EMENDAS PARLAMENTARES INDIVIDUAIS	
CÓDIGO DA APLICAÇÃO	804.026	EMENDA IMPOSITIVA Nº 73 - LOA 2026	
CATEGORIA ECONÔMICA	4.4.90.51.00	OBRAS E INSTALAÇÕES	

Nº DOTAÇÃO	966	VALOR	R\$ 50.000,00
------------	-----	-------	---------------

UNIDADE EXECUTORA	02.08.14	ENSINO INFANTIL - PRÉ-ESCOLA
FUNÇÃO	12	EDUCAÇÃO
SUBFUNÇÃO	365	EDUCAÇÃO INFANTIL
PROGRAMA	0005	MELHORIA NA QUALIDADE DE ENSINO
AÇÃO	2025	GESTÃO DOS CENTROS DE EDUCAÇÃO INFANTIL - PRÉ-ESCOLAS
FONTE DE RECURSO	08	EMENDAS PARLAMENTARES INDIVIDUAIS
CÓDIGO DA APLICAÇÃO	804.022	EMENDA IMPOSITIVA Nº 34 - LOA 2026
CATEGORIA ECONÔMICA	4.4.90.52.00	EQUIPAMENTOS E MATERIAL PERMANENTE

Nº DOTAÇÃO	967	VALOR	R\$ 50.000,00
UNIDADE EXECUTORA	02.08.14	ENSINO INFANTIL - PRÉ-ESCOLA	
FUNÇÃO	12	EDUCAÇÃO	
SUBFUNÇÃO	365	EDUCAÇÃO INFANTIL	
PROGRAMA	0005	MELHORIA NA QUALIDADE DE ENSINO	
AÇÃO	2025	GESTÃO DOS CENTROS DE EDUC INFANTIL - PRÉ-ESCOLAS	
FONTE DE RECURSO	08	EMENDAS PARLAMENTARES INDIVIDUAIS	
CÓDIGO DA APLICAÇÃO	804.023	EMENDA IMPOSITIVA Nº 36 - LOA 2026	
CATEGORIA ECONÔMICA	4.4.90.52.00	EQUIPAMENTOS E MATERIAL PERMANENTE	

Nº DOTAÇÃO	978	VALOR	R\$ 252.657,65
UNIDADE EXECUTORA	02.13.01	FUNDO MUNICIPAL DE SAÚDE	
FUNÇÃO	10	SAÚDE	
SUBFUNÇÃO	302	ASSISTÊNCIA HOSPITALAR E AMBULATORIAL	
PROGRAMA	0010	ATENÇÃO ESPECIALIZADA EM SAÚDE	
AÇÃO	2017	TERCEIRO SETOR	
FONTE DE RECURSO	08	EMENDAS PARLAMENTARES INDIVIDUAIS	
CÓDIGO DA APLICAÇÃO	804.036	EMENDA IMPOSITIVA Nº 01 - LOA 2026	
CATEGORIA ECONÔMICA	3.3.50.39.00	OUTROS SERVIÇOS DE TERCEIROS - PESSOA JURÍDICA	

Nº DOTAÇÃO	979	VALOR	R\$ 75.000,00
UNIDADE EXECUTORA	02.13.01	FUNDO MUNICIPAL DE SAÚDE	
FUNÇÃO	10	SAÚDE	
SUBFUNÇÃO	302	ASSISTÊNCIA HOSPITALAR E AMBULATORIAL	
PROGRAMA	0010	ATENÇÃO ESPECIALIZADA EM SAÚDE	
AÇÃO	2017	TERCEIRO SETOR	
FONTE DE RECURSO	08	EMENDAS PARLAMENTARES INDIVIDUAIS	
CÓDIGO DA APLICAÇÃO	804.037	EMENDA IMPOSITIVA Nº 03 - LOA 2026	
CATEGORIA ECONÔMICA	3.3.50.39.00	OUTROS SERVIÇOS DE TERCEIROS - PESSOA JURÍDICA	

Nº DOTAÇÃO	980	VALOR	R\$ 75.000,00
UNIDADE EXECUTORA	02.13.01	FUNDO MUNICIPAL DE SAÚDE	
FUNÇÃO	10	SAÚDE	
SUBFUNÇÃO	302	ASSISTÊNCIA HOSPITALAR E AMBULATORIAL	
PROGRAMA	0010	ATENÇÃO ESPECIALIZADA EM SAÚDE	
AÇÃO	2017	TERCEIRO SETOR	
FONTE DE RECURSO	08	EMENDAS PARLAMENTARES INDIVIDUAIS	
CÓDIGO DA APLICAÇÃO	804.038	EMENDA IMPOSITIVA Nº 04 - LOA 2026	
CATEGORIA ECONÔMICA	3.3.50.39.00	OUTROS SERVIÇOS DE TERCEIROS - PESSOA JURÍDICA	

Nº DOTAÇÃO	981	VALOR	R\$ 75.000,00
UNIDADE EXECUTORA	02.13.01	FUNDO MUNICIPAL DE SAÚDE	
FUNÇÃO	10	SAÚDE	
SUBFUNÇÃO	302	ASSISTÊNCIA HOSPITALAR E AMBULATORIAL	
PROGRAMA	0010	ATENÇÃO ESPECIALIZADA EM SAÚDE	
AÇÃO	2017	TERCEIRO SETOR	
FONTE DE RECURSO	08	EMENDAS PARLAMENTARES INDIVIDUAIS	
CÓDIGO DA APLICAÇÃO	804.039	EMENDA IMPOSITIVA Nº 05 - LOA 2026	
CATEGORIA ECONÔMICA	3.3.50.39.00	OUTROS SERVIÇOS DE TERCEIROS - PESSOA JURÍDICA	

Nº DOTAÇÃO	982	VALOR	R\$ 502.657,65
UNIDADE EXECUTORA	02.13.01	FUNDO MUNICIPAL DE SAÚDE	
FUNÇÃO	10	SAÚDE	
SUBFUNÇÃO	302	ASSISTÊNCIA HOSPITALAR E AMBULATORIAL	
PROGRAMA	0010	ATENÇÃO ESPECIALIZADA EM SAÚDE	
AÇÃO	2017	TERCEIRO SETOR	
FONTE DE RECURSO	08	EMENDAS PARLAMENTARES INDIVIDUAIS	
CÓDIGO DA APLICAÇÃO	804.040	EMENDA IMPOSITIVA Nº 06 - LOA 2026	
CATEGORIA ECONÔMICA	3.3.50.39.00	OUTROS SERVIÇOS DE TERCEIROS - PESSOA JURÍDICA	

Nº DOTAÇÃO	983	VALOR	R\$ 102.657,65
UNIDADE EXECUTORA	02.13.01	FUNDO MUNICIPAL DE SAÚDE	
FUNÇÃO	10	SAÚDE	
SUBFUNÇÃO	302	ASSISTÊNCIA HOSPITALAR E AMBULATORIAL	
PROGRAMA	0010	ATENÇÃO ESPECIALIZADA EM SAÚDE	
AÇÃO	2017	TERCEIRO SETOR	
FONTE DE RECURSO	08	EMENDAS PARLAMENTARES INDIVIDUAIS	
CÓDIGO DA APLICAÇÃO	804.041	EMENDA IMPOSITIVA Nº 10 - LOA 2026	
CATEGORIA ECONÔMICA	3.3.50.39.00	OUTROS SERVIÇOS DE TERCEIROS - PESSOA JURÍDICA	

Nº DOTAÇÃO	984	VALOR	R\$ 50.000,00
UNIDADE EXECUTORA	02.13.01	FUNDO MUNICIPAL DE SAÚDE	
FUNÇÃO	10	SAÚDE	
SUBFUNÇÃO	302	ASSISTÊNCIA HOSPITALAR E AMBULATORIAL	
PROGRAMA	0010	ATENÇÃO ESPECIALIZADA EM SAÚDE	
AÇÃO	2017	TERCEIRO SETOR	
FONTE DE RECURSO	08	EMENDAS PARLAMENTARES INDIVIDUAIS	
CÓDIGO DA APLICAÇÃO	804.042	EMENDA IMPOSITIVA Nº 11 - LOA 2026	

CATEGORIA ECONÔMICA	3.3.50.39.00	OUTROS SERVIÇOS DE TERCEIROS - PESSOA JURÍDICA	
Nº DOTAÇÃO	985	VALOR	R\$ 50.000,00
UNIDADE EXECUTORA	02.13.01	FUNDO MUNICIPAL DE SAÚDE	
FUNÇÃO	10	SAÚDE	
SUBFUNÇÃO	302	ASSISTÊNCIA HOSPITALAR E AMBULATORIAL	
PROGRAMA	0010	ATENÇÃO ESPECIALIZADA EM SAÚDE	
AÇÃO	2017	TERCEIRO SETOR	
FONTE DE RECURSO	08	EMENDAS PARLAMENTARES INDIVIDUAIS	
CÓDIGO DA APLICAÇÃO	804.043	EMENDA IMPOSITIVA Nº 12 - LOA 2026	
CATEGORIA ECONÔMICA	3.3.50.39.00	OUTROS SERVIÇOS DE TERCEIROS - PESSOA JURÍDICA	

Nº DOTAÇÃO	986	VALOR	R\$ 50.000,00
UNIDADE EXECUTORA	02.13.01	FUNDO MUNICIPAL DE SAÚDE	
FUNÇÃO	10	SAÚDE	
SUBFUNÇÃO	302	ASSISTÊNCIA HOSPITALAR E AMBULATORIAL	
PROGRAMA	0010	ATENÇÃO ESPECIALIZADA EM SAÚDE	
AÇÃO	2017	TERCEIRO SETOR	
FONTE DE RECURSO	08	EMENDAS PARLAMENTARES INDIVIDUAIS	
CÓDIGO DA APLICAÇÃO	804.044	EMENDA IMPOSITIVA Nº 13 - LOA 2026	
CATEGORIA ECONÔMICA	3.3.50.39.00	OUTROS SERVIÇOS DE TERCEIROS - PESSOA JURÍDICA	

Nº DOTAÇÃO	987	VALOR	R\$ 50.000,00
UNIDADE EXECUTORA	02.13.01	FUNDO MUNICIPAL DE SAÚDE	
FUNÇÃO	10	SAÚDE	
SUBFUNÇÃO	302	ASSISTÊNCIA HOSPITALAR E AMBULATORIAL	
PROGRAMA	0010	ATENÇÃO ESPECIALIZADA EM SAÚDE	
AÇÃO	2017	TERCEIRO SETOR	
FONTE DE RECURSO	08	EMENDAS PARLAMENTARES INDIVIDUAIS	
CÓDIGO DA APLICAÇÃO	804.045	EMENDA IMPOSITIVA Nº 14 - LOA 2026	

CATEGORIA ECONÔMICA	3.3.50.39.00	OUTROS SERVIÇOS DE TERCEIROS - PESSOA JURÍDICA	
Nº DOTAÇÃO	988	VALOR	R\$ 50.000,00
UNIDADE EXECUTORA	02.13.01	FUNDO MUNICIPAL DE SAÚDE	
FUNÇÃO	10	SAÚDE	
SUBFUNÇÃO	302	ASSISTÊNCIA HOSPITALAR E AMBULATORIAL	
PROGRAMA	0010	ATENÇÃO ESPECIALIZADA EM SAÚDE	
AÇÃO	2017	TERCEIRO SETOR	
FONTE DE RECURSO	08	EMENDAS PARLAMENTARES INDIVIDUAIS	
CÓDIGO DA APLICAÇÃO	804.046	EMENDA IMPOSITIVA Nº 15 - LOA 2026	
CATEGORIA ECONÔMICA	3.3.50.39.00	OUTROS SERVIÇOS DE TERCEIROS - PESSOA JURÍDICA	

Nº DOTAÇÃO	989	VALOR	R\$ 126.328,82
UNIDADE EXECUTORA	02.13.01	FUNDO MUNICIPAL DE SAÚDE	
FUNÇÃO	10	SAÚDE	
SUBFUNÇÃO	302	ASSISTÊNCIA HOSPITALAR E AMBULATORIAL	
PROGRAMA	0010	ATENÇÃO ESPECIALIZADA EM SAÚDE	
AÇÃO	2017	TERCEIRO SETOR	
FONTE DE RECURSO	08	EMENDAS PARLAMENTARES INDIVIDUAIS	
CÓDIGO DA APLICAÇÃO	804.047	EMENDA IMPOSITIVA Nº 18 - LOA 2026	
CATEGORIA ECONÔMICA	3.3.50.39.00	OUTROS SERVIÇOS DE TERCEIROS - PESSOA JURÍDICA	

Nº DOTAÇÃO	990	VALOR	R\$ 100.000,00
UNIDADE EXECUTORA	02.13.01	FUNDO MUNICIPAL DE SAÚDE	
FUNÇÃO	10	SAÚDE	
SUBFUNÇÃO	302	ASSISTÊNCIA HOSPITALAR E AMBULATORIAL	
PROGRAMA	0010	ATENÇÃO ESPECIALIZADA EM SAÚDE	
AÇÃO	2017	TERCEIRO SETOR	
FONTE DE RECURSO	08	EMENDAS PARLAMENTARES INDIVIDUAIS	

CÓDIGO DA APLICAÇÃO	804.048	EMENDA IMPOSITIVA Nº 19 - LOA 2026
CATEGORIA ECONÔMICA	3.3.50.39.00	OUTROS SERVIÇOS DE TERCEIROS - PESSOA JURÍDICA

Nº DOTAÇÃO	991	VALOR	R\$ 50.000,00
UNIDADE EXECUTORA	02.13.01	FUNDO MUNICIPAL DE SAÚDE	
FUNÇÃO	10	SAÚDE	
SUBFUNÇÃO	302	ASSISTÊNCIA HOSPITALAR E AMBULATORIAL	
PROGRAMA	0010	ATENÇÃO ESPECIALIZADA EM SAÚDE	
AÇÃO	2017	TERCEIRO SETOR	
FONTES DE RECURSO	08	EMENDAS PARLAMENTARES INDIVIDUAIS	
CÓDIGO DA APLICAÇÃO	804.049	EMENDA IMPOSITIVA Nº 20 - LOA 2026	
CATEGORIA ECONÔMICA	3.3.50.39.00	OUTROS SERVIÇOS DE TERCEIROS - PESSOA JURÍDICA	

Nº DOTAÇÃO	992	VALOR	R\$ 186.328,82
UNIDADE EXECUTORA	02.13.01	FUNDO MUNICIPAL DE SAÚDE	
FUNÇÃO	10	SAÚDE	
SUBFUNÇÃO	302	ASSISTÊNCIA HOSPITALAR E AMBULATORIAL	
PROGRAMA	0010	ATENÇÃO ESPECIALIZADA EM SAÚDE	
AÇÃO	2017	TERCEIRO SETOR	
FONTES DE RECURSO	08	EMENDAS PARLAMENTARES INDIVIDUAIS	
CÓDIGO DA APLICAÇÃO	804.050	EMENDA IMPOSITIVA Nº 31 - LOA 2026	
CATEGORIA ECONÔMICA	3.3.50.39.00	OUTROS SERVIÇOS DE TERCEIROS - PESSOA JURÍDICA	

Nº DOTAÇÃO	993	VALOR	R\$ 90.000,00
UNIDADE EXECUTORA	02.13.01	FUNDO MUNICIPAL DE SAÚDE	
FUNÇÃO	10	SAÚDE	
SUBFUNÇÃO	302	ASSISTÊNCIA HOSPITALAR E AMBULATORIAL	
PROGRAMA	0010	ATENÇÃO ESPECIALIZADA EM SAÚDE	
AÇÃO	2017	TERCEIRO SETOR	

FONTES DE RECURSO	08	EMENDAS PARLAMENTARES INDIVIDUAIS	
CÓDIGO DA APLICAÇÃO	804.051	EMENDA IMPOSITIVA Nº 32 - LOA 2026	
CATEGORIA ECONÔMICA	3.3.50.39.00	OUTROS SERVIÇOS DE TERCEIROS - PESSOA JURÍDICA	

Nº DOTAÇÃO	994	VALOR	R\$ 276.328,82
UNIDADE EXECUTORA	02.13.01	FUNDO MUNICIPAL DE SAÚDE	
FUNÇÃO	10	SAÚDE	
SUBFUNÇÃO	302	ASSISTÊNCIA HOSPITALAR E AMBULATORIAL	
PROGRAMA	0010	ATENÇÃO ESPECIALIZADA EM SAÚDE	
AÇÃO	2017	TERCEIRO SETOR	
FONTES DE RECURSO	08	EMENDAS PARLAMENTARES INDIVIDUAIS	
CÓDIGO DA APLICAÇÃO	804.052	EMENDA IMPOSITIVA Nº 37 - LOA 2026	
CATEGORIA ECONÔMICA	3.3.50.39.00	OUTROS SERVIÇOS DE TERCEIROS - PESSOA JURÍDICA	

Nº DOTAÇÃO	995	VALOR	R\$ 200.000,00
UNIDADE EXECUTORA	02.13.01	FUNDO MUNICIPAL DE SAÚDE	
FUNÇÃO	10	SAÚDE	
SUBFUNÇÃO	302	ASSISTÊNCIA HOSPITALAR E AMBULATORIAL	
PROGRAMA	0010	ATENÇÃO ESPECIALIZADA EM SAÚDE	
AÇÃO	2017	TERCEIRO SETOR	
FONTES DE RECURSO	08	EMENDAS PARLAMENTARES INDIVIDUAIS	
CÓDIGO DA APLICAÇÃO	804.053	EMENDA IMPOSITIVA Nº 39 - LOA 2026	
CATEGORIA ECONÔMICA	3.3.50.39.00	OUTROS SERVIÇOS DE TERCEIROS - PESSOA JURÍDICA	

Nº DOTAÇÃO	996	VALOR	R\$ 52.657,65
UNIDADE EXECUTORA	02.13.01	FUNDO MUNICIPAL DE SAÚDE	
FUNÇÃO	10	SAÚDE	
SUBFUNÇÃO	302	ASSISTÊNCIA HOSPITALAR E AMBULATORIAL	

PROGRAMA	0010	ATENÇÃO ESPECIALIZADA EM SAÚDE	
AÇÃO	2017	TERCEIRO SETOR	
FONTE DE RECURSO	08	EMENDAS PARLAMENTARES INDIVIDUAIS	
CÓDIGO DA APLICAÇÃO	804.054	EMENDA IMPOSITIVA Nº 40 - LOA 2026	
CATEGORIA ECONÔMICA	3.3.50.39.00	OUTROS SERVIÇOS DE TERCEIROS - PESSOA JURÍDICA	

Nº DOTAÇÃO	997	VALOR	R\$ 50.000,00
UNIDADE EXECUTORA	02.13.01	FUNDO MUNICIPAL DE SAÚDE	
FUNÇÃO	10	SAÚDE	
SUBFUNÇÃO	302	ASSISTÊNCIA HOSPITALAR E AMBULATORIAL	
PROGRAMA	0010	ATENÇÃO ESPECIALIZADA EM SAÚDE	
AÇÃO	2017	TERCEIRO SETOR	
FONTE DE RECURSO	08	EMENDAS PARLAMENTARES INDIVIDUAIS	
CÓDIGO DA APLICAÇÃO	804.055	EMENDA IMPOSITIVA Nº 42 - LOA 2026	
CATEGORIA ECONÔMICA	3.3.50.39.00	OUTROS SERVIÇOS DE TERCEIROS - PESSOA JURÍDICA	

Nº DOTAÇÃO	998	VALOR	R\$ 50.000,00
UNIDADE EXECUTORA	02.13.01	FUNDO MUNICIPAL DE SAÚDE	
FUNÇÃO	10	SAÚDE	
SUBFUNÇÃO	302	ASSISTÊNCIA HOSPITALAR E AMBULATORIAL	
PROGRAMA	0010	ATENÇÃO ESPECIALIZADA EM SAÚDE	
AÇÃO	2017	TERCEIRO SETOR	
FONTE DE RECURSO	08	EMENDAS PARLAMENTARES INDIVIDUAIS	
CÓDIGO DA APLICAÇÃO	804.056	EMENDA IMPOSITIVA Nº 45 - LOA 2026	
CATEGORIA ECONÔMICA	3.3.50.39.00	OUTROS SERVIÇOS DE TERCEIROS - PESSOA JURÍDICA	

Nº DOTAÇÃO	999	VALOR	R\$ 176.328,83
UNIDADE EXECUTORA	02.13.01	FUNDO MUNICIPAL DE SAÚDE	
FUNÇÃO	10	SAÚDE	

SUBFUNÇÃO	302	ASSISTÊNCIA HOSPITALAR E AMBULATORIAL	
PROGRAMA	0010	ATENÇÃO ESPECIALIZADA EM SAÚDE	
AÇÃO	2017	TERCEIRO SETOR	
FONTE DE RECURSO	08	EMENDAS PARLAMENTARES INDIVIDUAIS	
CÓDIGO DA APLICAÇÃO	804.057	EMENDA IMPOSITIVA Nº 47 - LOA 2026	
CATEGORIA ECONÔMICA	3.3.50.39.00	OUTROS SERVIÇOS DE TERCEIROS - PESSOA JURÍDICA	

Nº DOTAÇÃO	1000	VALOR	R\$ 50.000,00
UNIDADE EXECUTORA	02.13.01	FUNDO MUNICIPAL DE SAÚDE	
FUNÇÃO	10	SAÚDE	
SUBFUNÇÃO	302	ASSISTÊNCIA HOSPITALAR E AMBULATORIAL	
PROGRAMA	0010	ATENÇÃO ESPECIALIZADA EM SAÚDE	
AÇÃO	2017	TERCEIRO SETOR	
FONTE DE RECURSO	08	EMENDAS PARLAMENTARES INDIVIDUAIS	
CÓDIGO DA APLICAÇÃO	804.058	EMENDA IMPOSITIVA Nº 48 - LOA 2026	
CATEGORIA ECONÔMICA	3.3.50.39.00	OUTROS SERVIÇOS DE TERCEIROS - PESSOA JURÍDICA	

Nº DOTAÇÃO	1001	VALOR	R\$ 120.000,00
UNIDADE EXECUTORA	02.13.01	FUNDO MUNICIPAL DE SAÚDE	
FUNÇÃO	10	SAÚDE	
SUBFUNÇÃO	301	ATENÇÃO BÁSICA	
PROGRAMA	0009	SAÚDE PARA TODOS	
AÇÃO	2028	ADMINISTRAÇÃO E OPERAÇÃO DA ATENÇÃO BÁSICA MUNICIPAL	
FONTE DE RECURSO	08	EMENDAS PARLAMENTARES INDIVIDUAIS	
CÓDIGO DA APLICAÇÃO	804.059	EMENDA IMPOSITIVA Nº 52 - LOA 2026	
CATEGORIA ECONÔMICA	4.4.90.52.00	EQUIPAMENTOS E MATERIAL PERMANENTE	

Nº DOTAÇÃO	1002	VALOR	R\$ 56.328,82
UNIDADE EXECUTORA	02.13.01	FUNDO MUNICIPAL DE SAÚDE	

FUNÇÃO	10	SAÚDE
SUBFUNÇÃO	302	ASSISTÊNCIA HOSPITALAR E AMBULATORIAL
PROGRAMA	0010	ATENÇÃO ESPECIALIZADA EM SAÚDE
AÇÃO	2017	TERCEIRO SETOR
FONTE DE RECURSO	08	EMENDAS PARLAMENTARES INDIVIDUAIS
CÓDIGO DA APLICAÇÃO	804.060	EMENDA IMPOSITIVA Nº 53 - LOA 2026
CATEGORIA ECONÔMICA	3.3.50.39.00	OUTROS SERVIÇOS DE TERCEIROS - PESSOA JURÍDICA

Nº DOTAÇÃO	1003	VALOR	R\$ 50.000,00
UNIDADE EXECUTORA	02.13.01	FUNDO MUNICIPAL DE SAÚDE	
FUNÇÃO	10	SAÚDE	
SUBFUNÇÃO	302	ASSISTÊNCIA HOSPITALAR E AMBULATORIAL	
PROGRAMA	0010	ATENÇÃO ESPECIALIZADA EM SAÚDE	
AÇÃO	2017	TERCEIRO SETOR	
FONTE DE RECURSO	08	EMENDAS PARLAMENTARES INDIVIDUAIS	
CÓDIGO DA APLICAÇÃO	804.061	EMENDA IMPOSITIVA Nº 54 - LOA 2026	
CATEGORIA ECONÔMICA	3.3.50.39.00	OUTROS SERVIÇOS DE TERCEIROS - PESSOA JURÍDICA	

Nº DOTAÇÃO	1004	VALOR	R\$ 50.000,00
UNIDADE EXECUTORA	02.13.01	FUNDO MUNICIPAL DE SAÚDE	
FUNÇÃO	10	SAÚDE	
SUBFUNÇÃO	302	ASSISTÊNCIA HOSPITALAR E AMBULATORIAL	
PROGRAMA	0010	ATENÇÃO ESPECIALIZADA EM SAÚDE	
AÇÃO	2017	TERCEIRO SETOR	
FONTE DE RECURSO	08	EMENDAS PARLAMENTARES INDIVIDUAIS	
CÓDIGO DA APLICAÇÃO	804.062	EMENDA IMPOSITIVA Nº 55 - LOA 2026	
CATEGORIA ECONÔMICA	3.3.50.39.00	OUTROS SERVIÇOS DE TERCEIROS - PESSOA JURÍDICA	

Nº DOTAÇÃO	1005	VALOR	R\$ 100.000,00
------------	------	-------	----------------

UNIDADE EXECUTORA	02.13.01	FUNDO MUNICIPAL DE SAÚDE
FUNÇÃO	10	SAÚDE
SUBFUNÇÃO	302	ASSISTÊNCIA HOSPITALAR E AMBULATORIAL
PROGRAMA	0010	ATENÇÃO ESPECIALIZADA EM SAÚDE
AÇÃO	2017	TERCEIRO SETOR
FONTE DE RECURSO	08	EMENDAS PARLAMENTARES INDIVIDUAIS
CÓDIGO DA APLICAÇÃO	804.063	EMENDA IMPOSITIVA Nº 57 - LOA 2026
CATEGORIA ECONÔMICA	3.3.50.39.00	OUTROS SERVIÇOS DE TERCEIROS - PESSOA JURÍDICA

Nº DOTAÇÃO	1006	VALOR	R\$ 63.164,41
UNIDADE EXECUTORA	02.13.01	FUNDO MUNICIPAL DE SAÚDE	
FUNÇÃO	10	SAÚDE	
SUBFUNÇÃO	302	ASSISTÊNCIA HOSPITALAR E AMBULATORIAL	
PROGRAMA	0010	ATENÇÃO ESPECIALIZADA EM SAÚDE	
AÇÃO	2017	TERCEIRO SETOR	
FONTE DE RECURSO	08	EMENDAS PARLAMENTARES INDIVIDUAIS	
CÓDIGO DA APLICAÇÃO	804.064	EMENDA IMPOSITIVA Nº 58 - LOA 2026	
CATEGORIA ECONÔMICA	3.3.50.39.00	OUTROS SERVIÇOS DE TERCEIROS - PESSOA JURÍDICA	

Nº DOTAÇÃO	1007	VALOR	R\$ 200.000,00
UNIDADE EXECUTORA	02.13.01	FUNDO MUNICIPAL DE SAÚDE	
FUNÇÃO	10	SAÚDE	
SUBFUNÇÃO	302	ASSISTÊNCIA HOSPITALAR E AMBULATORIAL	
PROGRAMA	0010	ATENÇÃO ESPECIALIZADA EM SAÚDE	
AÇÃO	2017	TERCEIRO SETOR	
FONTE DE RECURSO	08	EMENDAS PARLAMENTARES INDIVIDUAIS	
CÓDIGO DA APLICAÇÃO	804.065	EMENDA IMPOSITIVA Nº 65 - LOA 2026	
CATEGORIA ECONÔMICA	3.3.50.39.00	OUTROS SERVIÇOS DE TERCEIROS - PESSOA JURÍDICA	

Nº DOTAÇÃO	1008	VALOR	R\$ 76.328,82
UNIDADE EXECUTORA	02.13.01	FUNDO MUNICIPAL DE SAÚDE	
FUNÇÃO	10	SAÚDE	
SUBFUNÇÃO	302	ASSISTÊNCIA HOSPITALAR E AMBULATORIAL	
PROGRAMA	0010	ATENÇÃO ESPECIALIZADA EM SAÚDE	
AÇÃO	2017	TERCEIRO SETOR	
FONTE DE RECURSO	08	EMENDAS PARLAMENTARES INDIVIDUAIS	
CÓDIGO DA APLICAÇÃO	804.066	EMENDA IMPOSITIVA Nº 66 - LOA 2026	
CATEGORIA ECONÔMICA	3.3.50.39.00	OUTROS SERVIÇOS DE TERCEIROS - PESSOA JURÍDICA	

Nº DOTAÇÃO	1009	VALOR	R\$ 138.164,41
UNIDADE EXECUTORA	02.13.01	FUNDO MUNICIPAL DE SAÚDE	
FUNÇÃO	10	SAÚDE	
SUBFUNÇÃO	302	ASSISTÊNCIA HOSPITALAR E AMBULATORIAL	
PROGRAMA	0010	ATENÇÃO ESPECIALIZADA EM SAÚDE	
AÇÃO	2017	TERCEIRO SETOR	
FONTE DE RECURSO	08	EMENDAS PARLAMENTARES INDIVIDUAIS	
CÓDIGO DA APLICAÇÃO	804.067	EMENDA IMPOSITIVA Nº 70 - LOA 2026	
CATEGORIA ECONÔMICA	3.3.50.39.00	OUTROS SERVIÇOS DE TERCEIROS - PESSOA JURÍDICA	

Nº DOTAÇÃO	1010	VALOR	R\$ 138.164,41
UNIDADE EXECUTORA	02.13.01	FUNDO MUNICIPAL DE SAÚDE	
FUNÇÃO	10	SAÚDE	
SUBFUNÇÃO	302	ASSISTÊNCIA HOSPITALAR E AMBULATORIAL	
PROGRAMA	0010	ATENÇÃO ESPECIALIZADA EM SAÚDE	
AÇÃO	2017	TERCEIRO SETOR	
FONTE DE RECURSO	08	EMENDAS PARLAMENTARES INDIVIDUAIS	
CÓDIGO DA APLICAÇÃO	804.068	EMENDA IMPOSITIVA Nº 71 - LOA 2026	

CATEGORIA ECONÔMICA	3.3.50.39.00	OUTROS SERVIÇOS DE TERCEIROS - PESSOA JURÍDICA	
---------------------	--------------	--	--

Nº DOTAÇÃO	1013	VALOR	R\$ 50.000,00
UNIDADE EXECUTORA	02.13.01	FUNDO MUNICIPAL DE SAÚDE	
FUNÇÃO	10	SAÚDE	
SUBFUNÇÃO	302	ASSISTÊNCIA HOSPITALAR E AMBULATORIAL	
PROGRAMA	0010	ATENÇÃO ESPECIALIZADA EM SAÚDE	
AÇÃO	2017	TERCEIRO SETOR	
FONTE DE RECURSO	08	EMENDAS PARLAMENTARES INDIVIDUAIS	
CÓDIGO DA APLICAÇÃO	804.071	EMENDA IMPOSITIVA Nº 77 - LOA 2026	
CATEGORIA ECONÔMICA	3.3.50.39.00	OUTROS SERVIÇOS DE TERCEIROS - PESSOA JURÍDICA	

Nº DOTAÇÃO	1014	VALOR	R\$ 116.328,82
UNIDADE EXECUTORA	02.13.01	FUNDO MUNICIPAL DE SAÚDE	
FUNÇÃO	10	SAÚDE	
SUBFUNÇÃO	302	ASSISTÊNCIA HOSPITALAR E AMBULATORIAL	
PROGRAMA	0010	ATENÇÃO ESPECIALIZADA EM SAÚDE	
AÇÃO	2017	TERCEIRO SETOR	
FONTE DE RECURSO	08	EMENDAS PARLAMENTARES INDIVIDUAIS	
CÓDIGO DA APLICAÇÃO	804.072	EMENDA IMPOSITIVA Nº 83 - LOA 2026	
CATEGORIA ECONÔMICA	3.3.50.39.00	OUTROS SERVIÇOS DE TERCEIROS - PESSOA JURÍDICA	

Nº DOTAÇÃO	1015	VALOR	R\$ 60.000,00
UNIDADE EXECUTORA	02.13.01	FUNDO MUNICIPAL DE SAÚDE	
FUNÇÃO	10	SAÚDE	
SUBFUNÇÃO	302	ASSISTÊNCIA HOSPITALAR E AMBULATORIAL	
PROGRAMA	0010	ATENÇÃO ESPECIALIZADA EM SAÚDE	
AÇÃO	2017	TERCEIRO SETOR	
FONTE DE RECURSO	08	EMENDAS PARLAMENTARES INDIVIDUAIS	

CÓDIGO DA APLICAÇÃO	804.073	EMENDA IMPOSITIVA Nº 84 - LOA 2026	
CATEGORIA ECONÔMICA	3.3.50.39.00	OUTROS SERVIÇOS DE TERCEIROS - PESSOA JURÍDICA	

Nº DOTAÇÃO	1016	VALOR	R\$ 100.000,00
UNIDADE EXECUTORA	02.13.01	FUNDO MUNICIPAL DE SAÚDE	
FUNÇÃO	10	SAÚDE	
SUBFUNÇÃO	302	ASSISTÊNCIA HOSPITALAR E AMBULATORIAL	
PROGRAMA	0010	ATENÇÃO ESPECIALIZADA EM SAÚDE	
AÇÃO	2017	TERCEIRO SETOR	
FONTE DE RECURSO	08	EMENDAS PARLAMENTARES INDIVIDUAIS	
CÓDIGO DA APLICAÇÃO	804.074	EMENDA IMPOSITIVA Nº 85 - LOA 2026	
CATEGORIA ECONÔMICA	3.3.50.39.00	OUTROS SERVIÇOS DE TERCEIROS - PESSOA JURÍDICA	

Nº DOTAÇÃO	1017	VALOR	R\$ 55.000,00
UNIDADE EXECUTORA	02.13.01	FUNDO MUNICIPAL DE SAÚDE	
FUNÇÃO	10	SAÚDE	
SUBFUNÇÃO	302	ASSISTÊNCIA HOSPITALAR E AMBULATORIAL	
PROGRAMA	0010	ATENÇÃO ESPECIALIZADA EM SAÚDE	
AÇÃO	2017	TERCEIRO SETOR	
FONTE DE RECURSO	08	EMENDAS PARLAMENTARES INDIVIDUAIS	
CÓDIGO DA APLICAÇÃO	804.075	EMENDA IMPOSITIVA Nº 87 - LOA 2026	
CATEGORIA ECONÔMICA	3.3.50.39.00	OUTROS SERVIÇOS DE TERCEIROS - PESSOA JURÍDICA	

Nº DOTAÇÃO	1018	VALOR	R\$ 55.000,00
UNIDADE EXECUTORA	02.13.01	FUNDO MUNICIPAL DE SAÚDE	
FUNÇÃO	10	SAÚDE	
SUBFUNÇÃO	302	ASSISTÊNCIA HOSPITALAR E AMBULATORIAL	
PROGRAMA	0010	ATENÇÃO ESPECIALIZADA EM SAÚDE	
AÇÃO	2017	TERCEIRO SETOR	

FONTE DE RECURSO	08	EMENDAS PARLAMENTARES INDIVIDUAIS	
CÓDIGO DA APLICAÇÃO	804.076	EMENDA IMPOSITIVA Nº 90 - LOA 2026	
CATEGORIA ECONÔMICA	3.3.50.39.00	OUTROS SERVIÇOS DE TERCEIROS - PESSOA JURÍDICA	

Nº DOTAÇÃO	1019	VALOR	R\$ 207.000,00
UNIDADE EXECUTORA	02.13.01	FUNDO MUNICIPAL DE SAÚDE	
FUNÇÃO	10	SAÚDE	
SUBFUNÇÃO	302	ASSISTÊNCIA HOSPITALAR E AMBULATORIAL	
PROGRAMA	0010	ATENÇÃO ESPECIALIZADA EM SAÚDE	
AÇÃO	2017	TERCEIRO SETOR	
FONTE DE RECURSO	08	EMENDAS PARLAMENTARES INDIVIDUAIS	
CÓDIGO DA APLICAÇÃO	804.077	EMENDA IMPOSITIVA Nº 91 - LOA 2026	
CATEGORIA ECONÔMICA	3.3.50.39.00	OUTROS SERVIÇOS DE TERCEIROS - PESSOA JURÍDICA	

Nº DOTAÇÃO	1020	VALOR	R\$ 216.328,82
UNIDADE EXECUTORA	02.13.01	FUNDO MUNICIPAL DE SAÚDE	
FUNÇÃO	10	SAÚDE	
SUBFUNÇÃO	302	ASSISTÊNCIA HOSPITALAR E AMBULATORIAL	
PROGRAMA	0010	ATENÇÃO ESPECIALIZADA EM SAÚDE	
AÇÃO	2017	TERCEIRO SETOR	
FONTE DE RECURSO	08	EMENDAS PARLAMENTARES INDIVIDUAIS	
CÓDIGO DA APLICAÇÃO	804.078	EMENDA IMPOSITIVA Nº 94 - LOA 2026	
CATEGORIA ECONÔMICA	3.3.50.39.00	OUTROS SERVIÇOS DE TERCEIROS - PESSOA JURÍDICA	

Nº DOTAÇÃO	1021	VALOR	R\$ 216.328,82
UNIDADE EXECUTORA	02.13.01	FUNDO MUNICIPAL DE SAÚDE	
FUNÇÃO	10	SAÚDE	
SUBFUNÇÃO	302	ASSISTÊNCIA HOSPITALAR E AMBULATORIAL	

PROGRAMA	0010	ATENÇÃO ESPECIALIZADA EM SAÚDE	
AÇÃO	2017	TERCEIRO SETOR	
FONTE DE RECURSO	08	EMENDAS PARLAMENTARES INDIVIDUAIS	
CÓDIGO DA APLICAÇÃO	804.034	EMENDA IMPOSITIVA Nº 95 - LOA 2026	
CATEGORIA ECONÔMICA	3.3.50.39.00	OUTROS SERVIÇOS DE TERCEIROS - PESSOA JURÍDICA	

Nº DOTAÇÃO	1022	VALOR	R\$ 276.328,83
UNIDADE EXECUTORA	02.13.01	FUNDO MUNICIPAL DE SAÚDE	
FUNÇÃO	10	SAÚDE	
SUBFUNÇÃO	302	ASSISTÊNCIA HOSPITALAR E AMBULATORIAL	
PROGRAMA	0010	ATENÇÃO ESPECIALIZADA EM SAÚDE	
AÇÃO	2017	TERCEIRO SETOR	
FONTE DE RECURSO	08	EMENDAS PARLAMENTARES INDIVIDUAIS	
CÓDIGO DA APLICAÇÃO	804.035	EMENDA IMPOSITIVA Nº 98 - LOA 2026	
CATEGORIA ECONÔMICA	3.3.50.39.00	OUTROS SERVIÇOS DE TERCEIROS - PESSOA JURÍDICA	

Nº DOTAÇÃO	1082	VALOR	R\$ 63.164,41
UNIDADE EXECUTORA	02.13.01	FUNDO MUNICIPAL DE SAÚDE	
FUNÇÃO	10	SAÚDE	
SUBFUNÇÃO	302	ASSISTÊNCIA HOSPITALAR E AMBULATORIAL	
PROGRAMA	0010	ATENÇÃO ESPECIALIZADA EM SAÚDE	
AÇÃO	2017	TERCEIRO SETOR	
FONTE DE RECURSO	08	EMENDAS PARLAMENTARES INDIVIDUAIS	
CÓDIGO DA APLICAÇÃO	804.090	EMENDA IMPOSITIVA Nº 56 - LOA 2026	
CATEGORIA ECONÔMICA	3.3.50.39.00	OUTROS SERVIÇOS DE TERCEIROS - PESSOA JURÍDICA	

Nº DOTAÇÃO	1083	VALOR	R\$ 50.000,00
UNIDADE EXECUTORA	02.13.01	FUNDO MUNICIPAL DE SAÚDE	
FUNÇÃO	10	SAÚDE	

SUBFUNÇÃO	302	ASSISTÊNCIA HOSPITALAR E AMBULATORIAL	
PROGRAMA	0010	ATENÇÃO ESPECIALIZADA EM SAÚDE	
AÇÃO	2017	TERCEIRO SETOR	
FONTE DE RECURSO	08	EMENDAS PARLAMENTARES INDIVIDUAIS	
CÓDIGO DA APLICAÇÃO	804.091	EMENDA IMPOSITIVA Nº 59 - LOA 2026	
CATEGORIA ECONÔMICA	3.3.50.39.00	OUTROS SERVIÇOS DE TERCEIROS - PESSOA JURÍDICA	

Nº DOTAÇÃO	1091	VALOR	R\$ 145.000,00
UNIDADE EXECUTORA	02.13.01	FUNDO MUNICIPAL DE SAÚDE	
FUNÇÃO	10	SAÚDE	
SUBFUNÇÃO	302	ASSISTÊNCIA HOSPITALAR E AMBULATORIAL	
PROGRAMA	0010	ATENÇÃO ESPECIALIZADA EM SAÚDE	
AÇÃO	2017	TERCEIRO SETOR	
FONTE DE RECURSO	08	EMENDAS PARLAMENTARES INDIVIDUAIS	
CÓDIGO DA APLICAÇÃO	804.099	EMENDA IMPOSITIVA Nº 92 - LOA 2026	
CATEGORIA ECONÔMICA	3.3.50.39.00	OUTROS SERVIÇOS DE TERCEIROS - PESSOA JURÍDICA	

Nº DOTAÇÃO	1096	VALOR	R\$ 100.000,00
UNIDADE EXECUTORA	02.13.01	FUNDO MUNICIPAL DE SAÚDE	
FUNÇÃO	10	SAÚDE	
SUBFUNÇÃO	302	ASSISTÊNCIA HOSPITALAR E AMBULATORIAL	
PROGRAMA	0010	ATENÇÃO ESPECIALIZADA EM SAÚDE	
AÇÃO	2017	TERCEIRO SETOR	
FONTE DE RECURSO	08	EMENDAS PARLAMENTARES INDIVIDUAIS	
CÓDIGO DA APLICAÇÃO	804.104	EMENDA IMPOSITIVA Nº 106 - LOA 2026	
CATEGORIA ECONÔMICA	3.3.50.39.00	OUTROS SERVIÇOS DE TERCEIROS - PESSOA JURÍDICA	

Nº DOTAÇÃO	1088	VALOR	R\$ 50.000,00
------------	------	-------	---------------

UNIDADE EXECUTORA	02.13.01	FUNDO MUNICIPAL DE SAÚDE
FUNÇÃO	10	SAÚDE
SUBFUNÇÃO	302	ASSISTÊNCIA HOSPITALAR E AMBULATORIAL
PROGRAMA	0010	ATENÇÃO ESPECIALIZADA EM SAÚDE
AÇÃO	2017	TERCEIRO SETOR
FONTE DE RECURSO	08	EMENDAS PARLAMENTARES INDIVIDUAIS
CÓDIGO DA APLICAÇÃO	804.096	EMENDA IMPOSITIVA Nº 78 - LOA 2026
CATEGORIA ECONÔMICA	4.4.50.39.00	OUTROS SERVIÇOS DE TERCEIROS - PESSOA JURÍDICA

Nº DOTAÇÃO	1011	VALOR	R\$ 180.657,65
UNIDADE EXECUTORA	02.13.01	FUNDO MUNICIPAL DE SAÚDE	
FUNÇÃO	10	SAÚDE	
SUBFUNÇÃO	302	ASSISTÊNCIA HOSPITALAR E AMBULATORIAL	
PROGRAMA	0010	ATENÇÃO ESPECIALIZADA EM SAÚDE	
AÇÃO	2017	TERCEIRO SETOR	
FONTE DE RECURSO	08	EMENDAS PARLAMENTARES INDIVIDUAIS	
CÓDIGO DA APLICAÇÃO	804.069	EMENDA IMPOSITIVA Nº 75 - LOA 2026	
CATEGORIA ECONÔMICA	4.4.50.39.00	OUTROS SERVIÇOS DE TERCEIROS - PESSOA JURÍDICA	

Nº DOTAÇÃO	1072	VALOR	R\$ 50.000,00
UNIDADE EXECUTORA	02.13.01	FUNDO MUNICIPAL DE SAÚDE	
FUNÇÃO	10	SAÚDE	
SUBFUNÇÃO	302	ASSISTÊNCIA HOSPITALAR E AMBULATORIAL	
PROGRAMA	0010	ATENÇÃO ESPECIALIZADA EM SAÚDE	
AÇÃO	2017	TERCEIRO SETOR	
FONTE DE RECURSO	08	EMENDAS PARLAMENTARES INDIVIDUAIS	
CÓDIGO DA APLICAÇÃO	804.080	EMENDA IMPOSITIVA Nº 17 - LOA 2026	
CATEGORIA ECONÔMICA	4.4.50.39.00	OUTROS SERVIÇOS DE TERCEIROS - PESSOA JURÍDICA	

Nº DOTAÇÃO	1012	VALOR	R\$ 52.000,00
UNIDADE EXECUTORA	02.13.01	FUNDO MUNICIPAL DE SAÚDE	
FUNÇÃO	10	SAÚDE	
SUBFUNÇÃO	302	ASSISTÊNCIA HOSPITALAR E AMBULATORIAL	
PROGRAMA	0010	ATENÇÃO ESPECIALIZADA EM SAÚDE	
AÇÃO	2026	ADMINISTRAÇÃO E OPERAÇÃO DA MÉDIA E ALTA COMPLEXIDADE EM SAÚDE	
FONTE DE RECURSO	08	EMENDAS PARLAMENTARES INDIVIDUAIS	
CÓDIGO DA APLICAÇÃO	804.070	EMENDA IMPOSITIVA Nº 76 - LOA 2026	
CATEGORIA ECONÔMICA	4.4.90.52.00	EQUIPAMENTOS E MATERIAL PERMANENTE	

Nº DOTAÇÃO	1071	VALOR	R\$ 50.000,00
UNIDADE EXECUTORA	02.13.01	FUNDO MUNICIPAL DE SAÚDE	
FUNÇÃO	10	SAÚDE	
SUBFUNÇÃO	302	ASSISTÊNCIA HOSPITALAR E AMBULATORIAL	
PROGRAMA	0010	ATENÇÃO ESPECIALIZADA EM SAÚDE	
AÇÃO	2026	ADMINISTRAÇÃO E OPERAÇÃO DA MÉDIA E ALTA COMPLEXIDADE EM SAÚDE	
FONTE DE RECURSO	08	EMENDAS PARLAMENTARES INDIVIDUAIS	
CÓDIGO DA APLICAÇÃO	804.079	EMENDA IMPOSITIVA Nº 16 - LOA 2026	
CATEGORIA ECONÔMICA	4.4.90.52.00	EQUIPAMENTOS E MATERIAL PERMANENTE	

Nº DOTAÇÃO	975	VALOR	R\$ 126.328,82
UNIDADE EXECUTORA	02.18.01	SECRETARIA DE HABITAÇÃO E PLANEJAMENTO URBANÍSTICO	
FUNÇÃO	15	URBANISMO	
SUBFUNÇÃO	451	INFRAESTRUTURA URBANA	
PROGRAMA	0013	URBANIZA MAIS	
AÇÃO	1009	OBRAS DE INFRAESTRUTURA	
FONTE DE RECURSO	08	EMENDAS PARLAMENTARES INDIVIDUAIS	

CÓDIGO DA APLICAÇÃO	804.031	EMENDA IMPOSITIVA Nº 50 - LOA 2026
CATEGORIA ECONÔMICA	3.3.90.39.00	OUTROS SERVIÇOS DE TERCEIROS - PESSOA JURÍDICA

Nº DOTAÇÃO	1080	VALOR	R\$ 30.000,00
UNIDADE EXECUTORA	02.23.01	SECRETARIA DE GOVERNO	
FUNÇÃO	06	SEGURANÇA PÚBLICA	
SUBFUNÇÃO	122	ADMINISTRAÇÃO GERAL	
PROGRAMA	0014	SEGURANÇA PÚBLICA EM JAHU	
AÇÃO	2034	ADMINISTRAÇÃO E OPERAÇÃO DOS SERVIÇOS DE SEGURANÇA PATRIMONIAL	
FONTE DE RECURSO	08	EMENDAS PARLAMENTARES INDIVIDUAIS	
CÓDIGO DA APLICAÇÃO	804.088	EMENDA IMPOSITIVA Nº 46 - LOA 2026	
CATEGORIA ECONÔMICA	3.3.90.30.00	MATERIAL DE CONSUMO	

Nº DOTAÇÃO	1097	VALOR	R\$ 20.000,00
UNIDADE EXECUTORA	02.23.01	SECRETARIA DE GOVERNO	
FUNÇÃO	06	SEGURANÇA PÚBLICA	
SUBFUNÇÃO	122	ADMINISTRAÇÃO GERAL	
PROGRAMA	0014	SEGURANÇA PÚBLICA EM JAHU	
AÇÃO	2034	ADMINISTRAÇÃO E OPERAÇÃO DOS SERVIÇOS DE SEGURANÇA PATRIMONIAL	
FONTE DE RECURSO	08	EMENDAS PARLAMENTARES INDIVIDUAIS	
CÓDIGO DA APLICAÇÃO	804.088	EMENDA IMPOSITIVA Nº 46 - LOA 2026	
CATEGORIA ECONÔMICA	4.4.90.52.00	EQUIPAMENTOS E MATERIAL PERMANENTE	

Nº DOTAÇÃO	973	VALOR	R\$ 200.000,00
UNIDADE EXECUTORA	02.23.01	SECRETARIA DE GOVERNO	
FUNÇÃO	06	SEGURANÇA PÚBLICA	
SUBFUNÇÃO	122	ADMINISTRAÇÃO GERAL	
PROGRAMA	0014	SEGURANÇA PÚBLICA EM JAHU	
AÇÃO	1005	AMPLIAÇÃO E RENOVACÃO DA FROTA MUNICIPAL	
FONTE DE RECURSO	08	EMENDAS PARLAMENTARES INDIVIDUAIS	

CÓDIGO DA APLICAÇÃO	804.029	EMENDA IMPOSITIVA Nº 07 - LOA 2026
CATEGORIA ECONÔMICA	4.4.90.52.00	EQUIPAMENTOS E MATERIAL PERMANENTE

Nº DOTAÇÃO	974	VALOR	R\$ 160.328,82
UNIDADE EXECUTORA	02.23.01	SECRETARIA DE GOVERNO	
FUNÇÃO	06	SEGURANÇA PÚBLICA	
SUBFUNÇÃO	181	POLICIAMENTO	
PROGRAMA	0015	VALORIZA JAHU - SERVIÇOS INTEGRADOS	
AÇÃO	2037	MANUTENÇÃO DO CORPO DE BOMBEIROS DE JAHU	
FONTE DE RECURSO	08	EMENDAS PARLAMENTARES INDIVIDUAIS	
CÓDIGO DA APLICAÇÃO	804.030	EMENDA IMPOSITIVA Nº 24 - LOA 2026	
CATEGORIA ECONÔMICA	4.4.90.52.00	EQUIPAMENTOS E MATERIAL PERMANENTE	

Nº DOTAÇÃO	949	VALOR	R\$ 50.000,00
UNIDADE EXECUTORA	02.26.01	FUNDO MUNICIPAL DE ASSISTÊNCIA SOCIAL	
FUNÇÃO	08	ASSISTÊNCIA SOCIAL	
SUBFUNÇÃO	245	SERVIÇOS SOCIOASSISTENCIAIS	
PROGRAMA	0018	PROTEGENDO DIREITOS E RECONSTRUINDO VIDAS COM O ATENDIMENTO SOCIAL ESPECIALIZADO	
AÇÃO	2044	BLOCO DE PROTEÇÃO SOCIAL ESPECIAL DE MÉDIA E ALTA COMPLEXIDADE (MAC)	
FONTE DE RECURSO	08	EMENDAS PARLAMENTARES INDIVIDUAIS	
CÓDIGO DA APLICAÇÃO	804.005	EMENDA IMPOSITIVA Nº 30 - LOA 2026	
CATEGORIA ECONÔMICA	4.4.90.52.00	EQUIPAMENTOS E MATERIAL PERMANENTE	

Nº DOTAÇÃO	947	VALOR	R\$ 50.000,00
UNIDADE EXECUTORA	02.26.01	FUNDO MUNICIPAL DE ASSISTÊNCIA SOCIAL	
FUNÇÃO	08	ASSISTÊNCIA SOCIAL	
SUBFUNÇÃO	245	SERVIÇOS SOCIOASSISTENCIAIS	

PROGRAMA	0019	FORTELECIMENTO DA REDE SOCIOASSISTENCIAL E PROTEÇÃO SOCIAL - PARCERIAS EFICIENTES
AÇÃO	2017	TERCEIRO SETOR
FONTE DE RECURSO	08	EMENDAS PARLAMENTARES INDIVIDUAIS
CÓDIGO DA APLICAÇÃO	804.003	EMENDA IMPOSITIVA Nº 08 - LOA 2026
CATEGORIA ECONÔMICA	3.3.50.39.00	OUTROS SERVIÇOS DE TERCEIROS - PESSOA JURÍDICA

Nº DOTAÇÃO	948	VALOR	R\$ 50.000,00
UNIDADE EXECUTORA	02.26.01	FUNDO MUNICIPAL DE ASSISTÊNCIA SOCIAL	
FUNÇÃO	08	ASSISTÊNCIA SOCIAL	
SUBFUNÇÃO	245	SERVIÇOS SOCIOASSISTENCIAIS	
PROGRAMA	0019	FORTELECIMENTO DA REDE SOCIOASSISTENCIAL E PROTEÇÃO SOCIAL - PARCERIAS EFICIENTES	
AÇÃO	2017	TERCEIRO SETOR	
FONTE DE RECURSO	08	EMENDAS PARLAMENTARES INDIVIDUAIS	
CÓDIGO DA APLICAÇÃO	804.004	EMENDA IMPOSITIVA Nº 09 - LOA 2026	
CATEGORIA ECONÔMICA	3.3.50.39.00	OUTROS SERVIÇOS DE TERCEIROS - PESSOA JURÍDICA	

Nº DOTAÇÃO	950	VALOR	R\$ 76.328,83
UNIDADE EXECUTORA	02.26.01	FUNDO MUNICIPAL DE ASSISTÊNCIA SOCIAL	
FUNÇÃO	08	ASSISTÊNCIA SOCIAL	
SUBFUNÇÃO	245	SERVIÇOS SOCIOASSISTENCIAIS	
PROGRAMA	0019	FORTELECIMENTO DA REDE SOCIOASSISTENCIAL E PROTEÇÃO SOCIAL - PARCERIAS EFICIENTES	
AÇÃO	2017	TERCEIRO SETOR	
FONTE DE RECURSO	08	EMENDAS PARLAMENTARES INDIVIDUAIS	
CÓDIGO DA APLICAÇÃO	804.006	EMENDA IMPOSITIVA Nº 43 - LOA 2026	
CATEGORIA ECONÔMICA	3.3.50.39.00	OUTROS SERVIÇOS DE TERCEIROS - PESSOA JURÍDICA	

Nº DOTAÇÃO	951	VALOR	R\$ 100.000,00
UNIDADE EXECUTORA	02.26.01	FUNDO MUNICIPAL DE ASSISTÊNCIA SOCIAL	
FUNÇÃO	08	ASSISTÊNCIA SOCIAL	
SUBFUNÇÃO	245	SERVIÇOS SOCIOASSISTENCIAIS	
PROGRAMA	0019	FORTELECIMENTO DA REDE SOCIOASSISTENCIAL E PROTEÇÃO SOCIAL - PARCERIAS EFICIENTES	
AÇÃO	2017	TERCEIRO SETOR	
FONTE DE RECURSO	08	EMENDAS PARLAMENTARES INDIVIDUAIS	
CÓDIGO DA APLICAÇÃO	804.007	EMENDA IMPOSITIVA Nº 44 - LOA 2026	
CATEGORIA ECONÔMICA	3.3.50.39.00	OUTROS SERVIÇOS DE TERCEIROS - PESSOA JURÍDICA	

Nº DOTAÇÃO	952	VALOR	R\$ 50.000,00
UNIDADE EXECUTORA	02.26.01	FUNDO MUNICIPAL DE ASSISTÊNCIA SOCIAL	
FUNÇÃO	08	ASSISTÊNCIA SOCIAL	
SUBFUNÇÃO	245	SERVIÇOS SOCIOASSISTENCIAIS	
PROGRAMA	0019	FORTELECIMENTO DA REDE SOCIOASSISTENCIAL E PROTEÇÃO SOCIAL - PARCERIAS EFICIENTES	
AÇÃO	2017	TERCEIRO SETOR	
FONTE DE RECURSO	08	EMENDAS PARLAMENTARES INDIVIDUAIS	
CÓDIGO DA APLICAÇÃO	804.008	EMENDA IMPOSITIVA Nº 61 - LOA 2026	
CATEGORIA ECONÔMICA	3.3.50.39.00	OUTROS SERVIÇOS DE TERCEIROS - PESSOA JURÍDICA	

Nº DOTAÇÃO	953	VALOR	R\$ 50.000,00
UNIDADE EXECUTORA	02.26.01	FUNDO MUNICIPAL DE ASSISTÊNCIA SOCIAL	
FUNÇÃO	08	ASSISTÊNCIA SOCIAL	
SUBFUNÇÃO	245	SERVIÇOS SOCIOASSISTENCIAIS	
PROGRAMA	0019	FORTELECIMENTO DA REDE SOCIOASSISTENCIAL E PROTEÇÃO SOCIAL - PARCERIAS EFICIENTES	

AÇÃO	2017	TERCEIRO SETOR
FONTE DE RECURSO	08	EMENDAS PARLAMENTARES INDIVIDUAIS
CÓDIGO DA APLICAÇÃO	804.009	EMENDA IMPOSITIVA Nº 63 - LOA 2026
CATEGORIA ECONÔMICA	3.3.50.39.00	OUTROS SERVIÇOS DE TERCEIROS - PESSOA JURÍDICA

Nº DOTAÇÃO	954	VALOR	R\$ 51.000,00
UNIDADE EXECUTORA	02.26.01	FUNDO MUNICIPAL DE ASSISTÊNCIA SOCIAL	
FUNÇÃO	08	ASSISTÊNCIA SOCIAL	
SUBFUNÇÃO	245	SERVIÇOS SOCIOASSISTENCIAIS	
PROGRAMA	0019	FORTALECIMENTO DA REDE SOCIOASSISTENCIAL E PROTEÇÃO SOCIAL - PARCERIAS EFICIENTES	
AÇÃO	2017	TERCEIRO SETOR	
FONTE DE RECURSO	08	EMENDAS PARLAMENTARES INDIVIDUAIS	
CÓDIGO DA APLICAÇÃO	804.010	EMENDA IMPOSITIVA Nº 68 - LOA 2026	
CATEGORIA ECONÔMICA	3.3.50.39.00	OUTROS SERVIÇOS DE TERCEIROS - PESSOA JURÍDICA	

Nº DOTAÇÃO	956	VALOR	R\$ 50.000,00
UNIDADE EXECUTORA	02.26.01	FUNDO MUNICIPAL DE ASSISTÊNCIA SOCIAL	
FUNÇÃO	08	ASSISTÊNCIA SOCIAL	
SUBFUNÇÃO	245	SERVIÇOS SOCIOASSISTENCIAIS	
PROGRAMA	0019	FORTALECIMENTO DA REDE SOCIOASSISTENCIAL E PROTEÇÃO SOCIAL - PARCERIAS EFICIENTES	
AÇÃO	2017	TERCEIRO SETOR	
FONTE DE RECURSO	08	EMENDAS PARLAMENTARES INDIVIDUAIS	
CÓDIGO DA APLICAÇÃO	804.012	EMENDA IMPOSITIVA Nº 81 - LOA 2026	
CATEGORIA ECONÔMICA	3.3.50.39.00	OUTROS SERVIÇOS DE TERCEIROS - PESSOA JURÍDICA	

Nº DOTAÇÃO	959	VALOR	R\$ 55.000,00
UNIDADE EXECUTORA	02.26.01	FUNDO MUNICIPAL DE ASSISTÊNCIA SOCIAL	
FUNÇÃO	08	ASSISTÊNCIA SOCIAL	

SUBFUNÇÃO	245	SERVIÇOS SOCIOASSISTENCIAIS
PROGRAMA	0019	FORTALECIMENTO DA REDE SOCIOASSISTENCIAL E PROTEÇÃO SOCIAL - PARCERIAS EFICIENTES
AÇÃO	2017	TERCEIRO SETOR
FONTE DE RECURSO	08	EMENDAS PARLAMENTARES INDIVIDUAIS
CÓDIGO DA APLICAÇÃO	804.015	EMENDA IMPOSITIVA Nº 89 - LOA 2026
CATEGORIA ECONÔMICA	3.3.50.39.00	OUTROS SERVIÇOS DE TERCEIROS - PESSOA JURÍDICA

Nº DOTAÇÃO	960	VALOR	R\$ 50.000,00
UNIDADE EXECUTORA	02.26.01	FUNDO MUNICIPAL DE ASSISTÊNCIA SOCIAL	
FUNÇÃO	08	ASSISTÊNCIA SOCIAL	
SUBFUNÇÃO	245	SERVIÇOS SOCIOASSISTENCIAIS	
PROGRAMA	0019	FORTALECIMENTO DA REDE SOCIOASSISTENCIAL E PROTEÇÃO SOCIAL - PARCERIAS EFICIENTES	
AÇÃO	2017	TERCEIRO SETOR	
FONTE DE RECURSO	08	EMENDAS PARLAMENTARES INDIVIDUAIS	
CÓDIGO DA APLICAÇÃO	804.016	EMENDA IMPOSITIVA Nº 100 - LOA 2026	
CATEGORIA ECONÔMICA	3.3.50.39.00	OUTROS SERVIÇOS DE TERCEIROS - PESSOA JURÍDICA	

Nº DOTAÇÃO	1078	VALOR	R\$ 176.328,82
UNIDADE EXECUTORA	02.26.01	FUNDO MUNICIPAL DE ASSISTÊNCIA SOCIAL	
FUNÇÃO	08	ASSISTÊNCIA SOCIAL	
SUBFUNÇÃO	245	SERVIÇOS SOCIOASSISTENCIAIS	
PROGRAMA	0019	FORTALECIMENTO DA REDE SOCIOASSISTENCIAL E PROTEÇÃO SOCIAL - PARCERIAS EFICIENTES	
AÇÃO	2017	TERCEIRO SETOR	
FONTE DE RECURSO	08	EMENDAS PARLAMENTARES INDIVIDUAIS	

CÓDIGO DA APLICAÇÃO	804.086	EMENDA IMPOSITIVA Nº 27 - LOA 2026
CATEGORIA ECONÔMICA	3.3.50.39.00	OUTROS SERVIÇOS DE TERCEIROS - PESSOA JURÍDICA

Nº DOTAÇÃO	1084	VALOR	R\$ 55.000,00
UNIDADE EXECUTORA	02.26.01	FUNDO MUNICIPAL DE ASSISTÊNCIA SOCIAL	
FUNÇÃO	08	ASSISTÊNCIA SOCIAL	
SUBFUNÇÃO	245	SERVIÇOS SOCIOASSISTENCIAIS	
PROGRAMA	0019	FORTALECIMENTO DA REDE SOCIOASSISTENCIAL E PROTEÇÃO SOCIAL - PARCERIAS EFICIENTES	
AÇÃO	2017	TERCEIRO SETOR	
FONTE DE RECURSO	08	EMENDAS PARLAMENTARES INDIVIDUAIS	
CÓDIGO DA APLICAÇÃO	804.092	EMENDA IMPOSITIVA Nº 64 - LOA 2026	
CATEGORIA ECONÔMICA	3.3.50.39.00	OUTROS SERVIÇOS DE TERCEIROS - PESSOA JURÍDICA	

Nº DOTAÇÃO	1085	VALOR	R\$ 50.000,00
UNIDADE EXECUTORA	02.26.01	FUNDO MUNICIPAL DE ASSISTÊNCIA SOCIAL	
FUNÇÃO	08	ASSISTÊNCIA SOCIAL	
SUBFUNÇÃO	245	SERVIÇOS SOCIOASSISTENCIAIS	
PROGRAMA	0019	FORTALECIMENTO DA REDE SOCIOASSISTENCIAL E PROTEÇÃO SOCIAL - PARCERIAS EFICIENTES	
AÇÃO	2017	TERCEIRO SETOR	
FONTE DE RECURSO	08	EMENDAS PARLAMENTARES INDIVIDUAIS	
CÓDIGO DA APLICAÇÃO	804.093	EMENDA IMPOSITIVA Nº 67 - LOA 2026	
CATEGORIA ECONÔMICA	3.3.50.39.00	OUTROS SERVIÇOS DE TERCEIROS - PESSOA JURÍDICA	

Nº DOTAÇÃO	1086	VALOR	R\$ 40.000,00
UNIDADE EXECUTORA	02.26.01	FUNDO MUNICIPAL DE ASSISTÊNCIA SOCIAL	
FUNÇÃO	08	ASSISTÊNCIA SOCIAL	
SUBFUNÇÃO	245	SERVIÇOS SOCIOASSISTENCIAIS	

PROGRAMA	0019	FORTALECIMENTO DA REDE SOCIOASSISTENCIAL E PROTEÇÃO SOCIAL - PARCERIAS EFICIENTES
AÇÃO	2017	TERCEIRO SETOR
FONTE DE RECURSO	08	EMENDAS PARLAMENTARES INDIVIDUAIS
CÓDIGO DA APLICAÇÃO	804.094	EMENDA IMPOSITIVA Nº 69 - LOA 2026
CATEGORIA ECONÔMICA	3.3.50.39.00	OUTROS SERVIÇOS DE TERCEIROS - PESSOA JURÍDICA

Nº DOTAÇÃO	1090	VALOR	R\$ 51.328,82
UNIDADE EXECUTORA	02.26.01	FUNDO MUNICIPAL DE ASSISTÊNCIA SOCIAL	
FUNÇÃO	08	ASSISTÊNCIA SOCIAL	
SUBFUNÇÃO	245	SERVIÇOS SOCIOASSISTENCIAIS	
PROGRAMA	0019	FORTALECIMENTO DA REDE SOCIOASSISTENCIAL E PROTEÇÃO SOCIAL - PARCERIAS EFICIENTES	
AÇÃO	2017	TERCEIRO SETOR	
FONTE DE RECURSO	08	EMENDAS PARLAMENTARES INDIVIDUAIS	
CÓDIGO DA APLICAÇÃO	804.098	EMENDA IMPOSITIVA Nº 86 - LOA 2026	
CATEGORIA ECONÔMICA	3.3.50.39.00	OUTROS SERVIÇOS DE TERCEIROS - PESSOA JURÍDICA	

Nº DOTAÇÃO	1076	VALOR	R\$ 50.000,00
UNIDADE EXECUTORA	02.26.01	FUNDO MUNICIPAL DE ASSISTÊNCIA SOCIAL	
FUNÇÃO	08	ASSISTÊNCIA SOCIAL	
SUBFUNÇÃO	245	SERVIÇOS SOCIOASSISTENCIAIS	
PROGRAMA	0019	FORTALECIMENTO DA REDE SOCIOASSISTENCIAL E PROTEÇÃO SOCIAL - PARCERIAS EFICIENTES	
AÇÃO	2017	TERCEIRO SETOR	
FONTE DE RECURSO	08	EMENDAS PARLAMENTARES INDIVIDUAIS	
CÓDIGO DA APLICAÇÃO	804.084	EMENDA IMPOSITIVA Nº 25 - LOA 2026	
CATEGORIA ECONÔMICA	4.4.50.39.00	OUTROS SERVIÇOS DE TERCEIROS - PESSOA JURÍDICA	

Nº DOTAÇÃO	955	VALOR	R\$ 70.000,00
UNIDADE EXECUTORA	02.26.01	FUNDO MUNICIPAL DE ASSISTÊNCIA SOCIAL	
FUNÇÃO	08	ASSISTÊNCIA SOCIAL	
SUBFUNÇÃO	245	SERVIÇOS SOCIOASSISTENCIAIS	
PROGRAMA	0019	FORTELECIMENTO DA REDE SOCIOASSISTENCIAL E PROTEÇÃO SOCIAL - PARCERIAS EFICIENTES	
AÇÃO	2017	TERCEIRO SETOR	
FONTE DE RECURSO	08	EMENDAS PARLAMENTARES INDIVIDUAIS	
CÓDIGO DA APLICAÇÃO	804.011	EMENDA IMPOSITIVA Nº 79 - LOA 2026	
CATEGORIA ECONÔMICA	4.4.50.39.00	OUTROS SERVIÇOS DE TERCEIROS - PESSOA JURÍDICA	

Nº DOTAÇÃO	957	VALOR	R\$ 50.000,00
UNIDADE EXECUTORA	02.26.01	FUNDO MUNICIPAL DE ASSISTÊNCIA SOCIAL	
FUNÇÃO	08	ASSISTÊNCIA SOCIAL	
SUBFUNÇÃO	245	SERVIÇOS SOCIOASSISTENCIAIS	
PROGRAMA	0019	FORTELECIMENTO DA REDE SOCIOASSISTENCIAL E PROTEÇÃO SOCIAL - PARCERIAS EFICIENTES	
AÇÃO	2017	TERCEIRO SETOR	
FONTE DE RECURSO	08	EMENDAS PARLAMENTARES INDIVIDUAIS	
CÓDIGO DA APLICAÇÃO	804.013	EMENDA IMPOSITIVA Nº 82 - LOA 2026	
CATEGORIA ECONÔMICA	4.4.50.39.00	OUTROS SERVIÇOS DE TERCEIROS - PESSOA JURÍDICA	

Nº DOTAÇÃO	958	VALOR	R\$ 60.000,00
UNIDADE EXECUTORA	02.26.01	FUNDO MUNICIPAL DE ASSISTÊNCIA SOCIAL	
FUNÇÃO	08	ASSISTÊNCIA SOCIAL	
SUBFUNÇÃO	245	SERVIÇOS SOCIOASSISTENCIAIS	
PROGRAMA	0019	FORTELECIMENTO DA REDE SOCIOASSISTENCIAL E PROTEÇÃO SOCIAL - PARCERIAS EFICIENTES	
AÇÃO	2017	TERCEIRO SETOR	

FONTE DE RECURSO	08	EMENDAS PARLAMENTARES INDIVIDUAIS	
CÓDIGO DA APLICAÇÃO	804.014	EMENDA IMPOSITIVA Nº 88 - LOA 2026	
CATEGORIA ECONÔMICA	4.4.50.39.00	OUTROS SERVIÇOS DE TERCEIROS - PESSOA JURÍDICA	

Nº DOTAÇÃO	1073	VALOR	R\$ 50.000,00
UNIDADE EXECUTORA	02.26.01	FUNDO MUNICIPAL DE ASSISTÊNCIA SOCIAL	
FUNÇÃO	08	ASSISTÊNCIA SOCIAL	
SUBFUNÇÃO	245	SERVIÇOS SOCIOASSISTENCIAIS	
PROGRAMA	0019	FORTELECIMENTO DA REDE SOCIOASSISTENCIAL E PROTEÇÃO SOCIAL - PARCERIAS EFICIENTES	
AÇÃO	2017	TERCEIRO SETOR	
FONTE DE RECURSO	08	EMENDAS PARLAMENTARES INDIVIDUAIS	
CÓDIGO DA APLICAÇÃO	804.081	EMENDA IMPOSITIVA Nº 21 - LOA 2026	
CATEGORIA ECONÔMICA	4.4.50.39.00	OUTROS SERVIÇOS DE TERCEIROS - PESSOA JURÍDICA	

Nº DOTAÇÃO	1075	VALOR	R\$ 26.328,82
UNIDADE EXECUTORA	02.26.01	FUNDO MUNICIPAL DE ASSISTÊNCIA SOCIAL	
FUNÇÃO	08	ASSISTÊNCIA SOCIAL	
SUBFUNÇÃO	245	SERVIÇOS SOCIOASSISTENCIAIS	
PROGRAMA	0019	FORTELECIMENTO DA REDE SOCIOASSISTENCIAL E PROTEÇÃO SOCIAL - PARCERIAS EFICIENTES	
AÇÃO	2017	TERCEIRO SETOR	
FONTE DE RECURSO	08	EMENDAS PARLAMENTARES INDIVIDUAIS	
CÓDIGO DA APLICAÇÃO	804.083	EMENDA IMPOSITIVA Nº 23 - LOA 2026	
CATEGORIA ECONÔMICA	4.4.50.39.00	OUTROS SERVIÇOS DE TERCEIROS - PESSOA JURÍDICA	

Nº DOTAÇÃO	1087	VALOR	R\$ 21.328,82
UNIDADE EXECUTORA	02.27.01	SECRETARIA DE MOBILIDADE URBANA	
FUNÇÃO	15	URBANISMO	
SUBFUNÇÃO	452	SERVIÇOS URBANOS	

PROGRAMA	0023	SERVIÇOS URBANOS
AÇÃO	2048	ADMINISTRAÇÃO E OPERAÇÃO DA SECRETARIA DE MOBILIDADE URBANA
FONTE DE RECURSO	08	EMENDAS PARLAMENTARES INDIVIDUAIS
CÓDIGO DA APLICAÇÃO	804.095	EMENDA IMPOSITIVA Nº 74 - LOA 2026
CATEGORIA ECONÔMICA	3.3.90.39.00	OUTROS SERVIÇOS DE TERCEIROS - PESSOA JURÍDICA

Nº DOTAÇÃO	1098	VALOR	R\$ 15.000,00
UNIDADE EXECUTORA	02.27.01	SECRETARIA DE MOBILIDADE URBANA	
FUNÇÃO	15	URBANISMO	
SUBFUNÇÃO	452	SERVIÇOS URBANOS	
PROGRAMA	0023	SERVIÇOS URBANOS	
AÇÃO	2048	ADMINISTRAÇÃO E OPERAÇÃO DA SECRETARIA DE MOBILIDADE URBANA	
FONTE DE RECURSO	08	EMENDAS PARLAMENTARES INDIVIDUAIS	
CÓDIGO DA APLICAÇÃO	804.103	EMENDA IMPOSITIVA Nº 105 - LOA 2026	
CATEGORIA ECONÔMICA	3.3.90.39.00	OUTROS SERVIÇOS DE TERCEIROS - PESSOA JURÍDICA	

Nº DOTAÇÃO	1095	VALOR	R\$ 40.000,00
UNIDADE EXECUTORA	02.27.01	SECRETARIA DE MOBILIDADE URBANA	
FUNÇÃO	15	URBANISMO	
SUBFUNÇÃO	452	SERVIÇOS URBANOS	
PROGRAMA	0023	SERVIÇOS URBANOS	
AÇÃO	2048	ADMINISTRAÇÃO E OPERAÇÃO DA SECRETARIA DE MOBILIDADE URBANA	
FONTE DE RECURSO	08	EMENDAS PARLAMENTARES INDIVIDUAIS	
CÓDIGO DA APLICAÇÃO	804.103	EMENDA IMPOSITIVA Nº 105 - LOA 2026	
CATEGORIA ECONÔMICA	4.4.90.52.00	EQUIPAMENTOS E MATERIAL PERMANENTE	

Nº DOTAÇÃO	963	VALOR	R\$ 100.000,00
------------	-----	-------	----------------

UNIDADE EXECUTORA	02.29.01	SECRETARIA DE DESENVOLVIMENTO ECONÔMICO, EMPREENDEDORISMO E INOVAÇÃO
FUNÇÃO	23	COMÉRCIO E SERVIÇOS
SUBFUNÇÃO	691	PROMOÇÃO COMERCIAL
PROGRAMA	0025	DESENVOLVIMENTO ECONÔMICO INOVADOR E SUSTENTÁVEL
AÇÃO	2053	REALIZAÇÃO DE FEIRAS E EVENTOS PARA DIVERSOS SETORES INDUSTRIAIS
FONTE DE RECURSO	08	EMENDAS PARLAMENTARES INDIVIDUAIS
CÓDIGO DA APLICAÇÃO	804.019	EMENDA IMPOSITIVA Nº 35 - LOA 2026
CATEGORIA ECONÔMICA	3.3.90.39.00	OUTROS SERVIÇOS DE TERCEIROS - PESSOA JURÍDICA

Nº DOTAÇÃO	945	VALOR	R\$ 150.000,00
UNIDADE EXECUTORA	02.30.01	SECRETARIA DE AGRICULTURA	
FUNÇÃO	20	AGRICULTURA	
SUBFUNÇÃO	608	PROMOÇÃO DA PRODUÇÃO AGROPECUÁRIA	
PROGRAMA	0026	AGRICULTURA FORTE E SUSTENTÁVEL	
AÇÃO	2054	HORTAS MUNICIPAIS	
FONTE DE RECURSO	08	EMENDAS PARLAMENTARES INDIVIDUAIS	
CÓDIGO DA APLICAÇÃO	804.001	EMENDA IMPOSITIVA Nº 51 - LOA 2026	
CATEGORIA ECONÔMICA	4.4.90.51.00	OBRAS E INSTALAÇÕES	

Nº DOTAÇÃO	946	VALOR	R\$ 126.328,82
UNIDADE EXECUTORA	02.30.01	SECRETARIA DE AGRICULTURA	
FUNÇÃO	20	AGRICULTURA	
SUBFUNÇÃO	608	PROMOÇÃO DA PRODUÇÃO AGROPECUÁRIA	
PROGRAMA	0026	AGRICULTURA FORTE E SUSTENTÁVEL	
AÇÃO	2054	HORTAS MUNICIPAIS	

FONTE DE RECURSO	08	EMENDAS PARLAMENTARES INDIVIDUAIS
CÓDIGO DA APLICAÇÃO	804.002	EMENDA IMPOSITIVA Nº 62 - LOA 2026
CATEGORIA ECONÔMICA	4.4.90.51.00	OBRAS E INSTALAÇÕES

Nº DOTAÇÃO	1077	VALOR	R\$ 50.000,00
UNIDADE EXECUTORA	02.32.01	SECRETARIA DE ESPORTES	
FUNÇÃO	27	DESPORTO E LAZER	
SUBFUNÇÃO	812	DESPORTO COMUNITÁRIO	
PROGRAMA	0028	ESPORTE PARA TODOS	
AÇÃO	2061	PROMOÇÃO DE EVENTOS ESPORTIVOS	
FONTE DE RECURSO	08	EMENDAS PARLAMENTARES INDIVIDUAIS	
CÓDIGO DA APLICAÇÃO	804.085	EMENDA IMPOSITIVA Nº 26 - LOA 2026	
CATEGORIA ECONÔMICA	3.3.90.39.00	OUTROS SERVIÇOS DE TERCEIROS - PESSOA JURÍDICA	

Nº DOTAÇÃO	1093	VALOR	R\$ 100.000,00
UNIDADE EXECUTORA	02.32.01	SECRETARIA DE ESPORTES	
FUNÇÃO	27	DESPORTO E LAZER	
SUBFUNÇÃO	812	DESPORTO COMUNITÁRIO	
PROGRAMA	0028	ESPORTE PARA TODOS	
AÇÃO	2061	PROMOÇÃO DE EVENTOS ESPORTIVOS	
FONTE DE RECURSO	08	EMENDAS PARLAMENTARES INDIVIDUAIS	
CÓDIGO DA APLICAÇÃO	804.101	EMENDA IMPOSITIVA Nº 101 - LOA 2026	
CATEGORIA ECONÔMICA	3.3.90.39.00	OUTROS SERVIÇOS DE TERCEIROS - PESSOA JURÍDICA	

Nº DOTAÇÃO	1094	VALOR	R\$ 50.000,00
UNIDADE EXECUTORA	02.32.01	SECRETARIA DE ESPORTES	
FUNÇÃO	27	DESPORTO E LAZER	
SUBFUNÇÃO	812	DESPORTO COMUNITÁRIO	
PROGRAMA	0028	ESPORTE PARA TODOS	
AÇÃO	2017	TERCEIRO SETOR	
FONTE DE RECURSO	08	EMENDAS PARLAMENTARES INDIVIDUAIS	

CÓDIGO DA APLICAÇÃO	804.102	EMENDA IMPOSITIVA Nº 103 - LOA 2026
CATEGORIA ECONÔMICA	3.3.50.39.00	OUTROS SERVIÇOS DE TERCEIROS - PESSOA JURÍDICA

Nº DOTAÇÃO	1081	VALOR	R\$ 50.000,00
UNIDADE EXECUTORA	02.32.01	SECRETARIA DE ESPORTES	
FUNÇÃO	27	DESPORTO E LAZER	
SUBFUNÇÃO	812	DESPORTO COMUNITÁRIO	
PROGRAMA	0028	ESPORTE PARA TODOS	
AÇÃO	1012	CONSTRUÇÃO, AMPLIAÇÃO E REFORMA DE ESPAÇOS ESPORTIVOS	
FONTE DE RECURSO	08	EMENDAS PARLAMENTARES INDIVIDUAIS	
CÓDIGO DA APLICAÇÃO	804.089	EMENDA IMPOSITIVA Nº 49 - LOA 2026	
CATEGORIA ECONÔMICA	4.4.90.51.00	OBRAS E INSTALAÇÕES	

Nº DOTAÇÃO	1074	VALOR	R\$ 50.000,00
UNIDADE EXECUTORA	02.34.01	SECRETARIA DE PROTEÇÃO E DIREITO DOS ANIMAIS	
FUNÇÃO	10	SAÚDE	
SUBFUNÇÃO	122	ADMINISTRAÇÃO GERAL	
PROGRAMA	0030	BEM ESTAR ANIMAL E SAÚDE PÚBLICA	
AÇÃO	2066	ADMINISTRAÇÃO E OPERAÇÃO DA SECRETARIA DE PROTEÇÃO E DIREITOS DOS ANIMAIS	
FONTE DE RECURSO	08	EMENDAS PARLAMENTARES INDIVIDUAIS	
CÓDIGO DA APLICAÇÃO	804.082	EMENDA IMPOSITIVA Nº 22 - LOA 2026	
CATEGORIA ECONÔMICA	3.3.90.39.00	OUTROS SERVIÇOS DE TERCEIROS - PESSOA JURÍDICA	

Nº DOTAÇÃO	1079	VALOR	R\$ 100.000,00
UNIDADE EXECUTORA	02.34.01	SECRETARIA DE PROTEÇÃO E DIREITO DOS ANIMAIS	
FUNÇÃO	10	SAÚDE	
SUBFUNÇÃO	122	ADMINISTRAÇÃO GERAL	
PROGRAMA	0030	BEM ESTAR ANIMAL E SAÚDE PÚBLICA	

AÇÃO	2066	ADMINISTRAÇÃO E OPERAÇÃO DA SECRETARIA DE PROTEÇÃO E DIREITOS DOS ANIMAIS
FONTE DE RECURSO	08	EMENDAS PARLAMENTARES INDIVIDUAIS
CÓDIGO DA APLICAÇÃO	804.087	EMENDA IMPOSITIVA Nº 38 - LOA 2026
CATEGORIA ECONÔMICA	3.3.90.39.00	OUTROS SERVIÇOS DE TERCEIROS - PESSOA JURÍDICA

Nº DOTAÇÃO	961	VALOR	R\$ 50.000,00
UNIDADE EXECUTORA	02.42.01	SECRETARIA DE PROTEÇÃO E DEFESA CIVIL	
FUNÇÃO	04	ADMINISTRAÇÃO	
SUB FUNÇÃO	182	DEFESA CIVIL	
PROGRAMA	0037	JAHU EM AÇÃO: PREPARADOS PARA O FUTURO	
AÇÃO	2076	ADMINISTRAÇÃO E OPERAÇÃO DA DEFESA CIVIL MUNICIPAL	
FONTE DE RECURSO	08	EMENDAS PARLAMENTARES INDIVIDUAIS	
CÓDIGO DA APLICAÇÃO	804.017	EMENDA IMPOSITIVA Nº 96 - LOA 2026	
CATEGORIA ECONÔMICA	4.4.90.52.00	EQUIPAMENTOS E MATERIAL PERMANENTE	

Nº DOTAÇÃO	962	VALOR	R\$ 26.328,83
UNIDADE EXECUTORA	02.42.01	SECRETARIA DE PROTEÇÃO E DEFESA CIVIL	
FUNÇÃO	04	ADMINISTRAÇÃO	
SUBFUNÇÃO	182	DEFESA CIVIL	
PROGRAMA	0037	JAHU EM AÇÃO: PREPARADOS PARA O FUTURO	
AÇÃO	2076	ADMINISTRAÇÃO E OPERAÇÃO DA DEFESA CIVIL MUNICIPAL	
FONTE DE RECURSO	08	EMENDAS PARLAMENTARES INDIVIDUAIS	
CÓDIGO DA APLICAÇÃO	804.018	EMENDA IMPOSITIVA Nº 102 - LOA 2026	
CATEGORIA ECONÔMICA	4.4.90.52.00	EQUIPAMENTOS E MATERIAL PERMANENTE	

Nº DOTAÇÃO	976	VALOR	R\$ 50.000,00
UNIDADE EXECUTORA	02.43.01	SECRETARIA DE IGUALDADE RACIAL	
FUNÇÃO	08	ASSISTÊNCIA SOCIAL	

SUBFUNÇÃO	245	SERVIÇOS SOCIOASSISTÊNCIAIS
PROGRAMA	0038	COMBATE A DESIGUALDADE RACIAL EM JAHU
AÇÃO	2077	ADMINISTRAÇÃO E OPERAÇÃO DA SECRETARIA DE IGUALDADE RACIAL
FONTE DE RECURSO	08	EMENDAS PARLAMENTARES INDIVIDUAIS
CÓDIGO DA APLICAÇÃO	804.032	EMENDA IMPOSITIVA Nº 29 - LOA 2026
CATEGORIA ECONÔMICA	4.4.90.52.00	EQUIPAMENTOS E MATERIAL PERMANENTE

Nº DOTAÇÃO	977	VALOR	R\$ 50.000,00
UNIDADE EXECUTORA	02.43.01	SECRETARIA DE IGUALDADE RACIAL	
FUNÇÃO	08	ASSISTÊNCIA SOCIAL	
SUBFUNÇÃO	245	SERVIÇOS SOCIOASSISTÊNCIAIS	
PROGRAMA	0038	COMBATE A DESIGUALDADE RACIAL EM JAHU	
AÇÃO	2077	ADMINISTRAÇÃO E OPERAÇÃO DA SECRETARIA DE IGUALDADE RACIAL	
FONTE DE RECURSO	08	EMENDAS PARLAMENTARES INDIVIDUAIS	
CÓDIGO DA APLICAÇÃO	804.033	EMENDA IMPOSITIVA Nº 41 - LOA 2026	
CATEGORIA ECONÔMICA	4.4.90.52.00	EQUIPAMENTOS E MATERIAL PERMANENTE	

Art. 2º O crédito aberto será coberto com recursos provenientes de anulação de dotação no valor total de R\$ 9.394.322,33 (nove milhões, trezentos e noventa e quatro mil, trezentos e vinte e dois reais e trinta e três centavos), nos termos do inciso III, do § 1º, do artigo 43, da Lei Federal nº 4.320, de 17 de março de 1964, conforme segue:

Nº DOTAÇÃO	879	VALOR	R\$ 9.394.322,33
UNIDADE EXECUTORA	02.40.01	SECRETARIA DE GESTÃO ESTRATÉGICA	
FUNÇÃO	99	RESERVA DE CONTINGÊNCIA	
SUBFUNÇÃO	999	RESERVA DE CONTINGÊNCIA	
PROGRAMA	0035	PLANEJAMENTO ORÇAMENTÁRIO MUNICIPAL	
AÇÃO	9999	RESERVA DE CONTINGÊNCIA	

FONTE DE RECURSO	08	EMENDAS PARLAMENTARES INDIVIDUAIS
CÓDIGO DA APLICAÇÃO	110.000	GERAL
CATEGORIA ECONÔMICA	9.9.99.99.00	RESERVA DE CONTINGÊNCIA

Art. 3º Este Decreto entra em vigor na data de sua publicação.

Prefeitura do Município de Jahu,
em 10 de abril de 2026.

JORGE IVAN CASSARO
Prefeito do Município de Jahu

Registrado na Secretaria de Governo, na mesma data.

CARLOS EDUARDO ABILI
Secretário de Governo

DECRETO Nº 9.241, DE 10 DE ABRIL DE 2026.

Dispõe sobre o funcionamento das repartições públicas municipais.

O Prefeito do Município de Jahu, Estado de São Paulo, usando de suas atribuições legais;

DECRETA:

Art. 1º Fica decretado ponto facultativo para os servidores municipais, nas repartições públicas municipais, no dia 20 de abril de 2026.

Parágrafo único. O trabalho exercido no dia previsto no *caput* deste artigo será considerado hora extraordinária nos termos da lei.

Art. 2º Os Secretários do Município e o Diretor Presidente da SAEMJA - Agência Reguladora do Serviço de Água, Esgoto e Saneamento do Município de Jahu estabelecerão o sistema de plantão mais adequado às necessidades da Municipalidade, de modo a não prejudicar o andamento dos serviços, nem privar os munícipes de atendimento de emergência.

Parágrafo único. Ficam os Secretários e Diretores de Departamentos autorizados a convocarem seus servidores para expediente, conforme a necessidade de serviço.

Art. 3º Este Decreto entra em vigor na data de sua publicação.

Prefeitura do Município de Jahu,
em 10 de abril de 2026.

JORGE IVAN CASSARO
Prefeito do Município de Jahu

Registrado na Secretaria de Governo, na mesma data.

CARLOS EDUARDO ABILI

Secretário de Governo

DECRETO Nº 9.242, DE 10 DE ABRIL DE 2026.

Atribui denominação ao espaço localizado no interior do Clube "Deputado João Lázaro de Almeida Prado".

O Prefeito do Município de Jahu, Estado de São Paulo, no uso de suas atribuições legais;

DECRETA:

Art. 1º Fica denominado ARENA RAFAEL ROSSI o espaço destinado às canchas de bocha localizado no interior do Clube "Deputado João Lázaro de Almeida Prado" (Clube da Vila Netinho), situado na Rua Jordano Sanzovo, nº 400, Jardim Netinho Prado.

Art. 2º Este Decreto entra em vigor na data de sua publicação.

Prefeitura do Município de Jahu,
em 10 de abril de 2026.

JORGE IVAN CASSARO
Prefeito do Município de Jahu

Registrado na Secretaria de Governo, na mesma data.

CARLOS EDUARDO ABILI
Secretário de Governo

LEI Nº 5.722, DE 10 DE ABRIL DE 2026.

Dispõe sobre a abertura de crédito adicional especial.

O Prefeito do Município de Jahu, Estado de São Paulo, no uso de suas atribuições legais;

Faz saber que a Câmara Municipal aprovou e ele sanciona e promulga a seguinte Lei:

Art. 1º Fica incluído na Lei Orçamentária Municipal nº 5.699 de 29 de dezembro de 2025, o crédito adicional especial no valor total de R\$ 1.233.210,25 (um milhão, duzentos e trinta e três mil, duzentos e dez reais e vinte e cinco centavos), nos termos do inciso II, do artigo 41, da Lei Federal nº 4.320, de 17 de março de 1964, que obedecerá às seguintes classificações orçamentárias:

Nº DOTAÇÃO	1027	VALOR	R\$ 13.000,00
UNIDADE EXECUTORA	02.26.01	FUNDO MUNICIPAL DE ASSISTÊNCIA SOCIAL	
FUNÇÃO	08	ASSISTÊNCIA SOCIAL	
SUBFUNÇÃO	122	ADMINISTRAÇÃO GERAL	
PROGRAMA	0016	MODERNIZAÇÃO E EFICIÊNCIA NA ASSISTÊNCIA SOCIAL EM JAHU	

AÇÃO	2039	GESTÃO ADMINISTRATIVA DO FUNDO DE ASSISTÊNCIA SOCIAL	
FONTE DE RECURSO	02	TRANSFERÊNCIAS E CONVÊNIOS ESTADUAIS - VINCULADOS	
CÓDIGO DA APLICAÇÃO	500.111	RESOLUÇÃO SEDS 36/2024	
CATEGORIA ECONÔMICA	3.3.90.30.00	MATERIAL DE CONSUMO	

Nº DOTAÇÃO	1028	VALOR	R\$ 40.000,00
UNIDADE EXECUTORA	02.26.01	FUNDO MUNICIPAL DE ASSISTÊNCIA SOCIAL	
FUNÇÃO	08	ASSISTÊNCIA SOCIAL	
SUBFUNÇÃO	122	ADMINISTRAÇÃO GERAL	
PROGRAMA	0016	MODERNIZAÇÃO E EFICIÊNCIA NA ASSISTÊNCIA SOCIAL EM JAHU	
AÇÃO	2039	GESTÃO ADMINISTRATIVA DO FUNDO DE ASSISTÊNCIA SOCIAL	
FONTE DE RECURSO	02	TRANSFERÊNCIAS E CONVÊNIOS ESTADUAIS - VINCULADOS	
CÓDIGO DA APLICAÇÃO	500.111	RESOLUÇÃO SEDS 36/2024	
CATEGORIA ECONÔMICA	3.3.90.39.00	OUTROS SERVIÇOS DE TERCEIROS - PESSOA JURÍDICA	

Nº DOTAÇÃO	1029	VALOR	R\$ 2.000,00
UNIDADE EXECUTORA	02.26.01	FUNDO MUNICIPAL DE ASSISTÊNCIA SOCIAL	
FUNÇÃO	08	ASSISTÊNCIA SOCIAL	
SUBFUNÇÃO	122	ADMINISTRAÇÃO GERAL	
PROGRAMA	0016	MODERNIZAÇÃO E EFICIÊNCIA NA ASSISTÊNCIA SOCIAL EM JAHU	
AÇÃO	2039	GESTÃO ADMINISTRATIVA DO FUNDO DE ASSISTÊNCIA SOCIAL	
FONTE DE RECURSO	02	TRANSFERÊNCIAS E CONVÊNIOS ESTADUAIS - VINCULADOS	
CÓDIGO DA APLICAÇÃO	500.111	RESOLUÇÃO SEDS 36/2024	
CATEGORIA ECONÔMICA	4.4.90.52.00	EQUIPAMENTOS E MATERIAL PERMANENTE	

Nº DOTAÇÃO	1065	VALOR	R\$ 114.408,95
UNIDADE EXECUTORA	02.26.01	FUNDO MUNICIPAL DE ASSISTÊNCIA SOCIAL	
FUNÇÃO	08	ASSISTÊNCIA SOCIAL	
SUBFUNÇÃO	122	ADMINISTRAÇÃO GERAL	

PROGRAMA	0016	MODERNIZAÇÃO E EFICIÊNCIA NA ASSISTÊNCIA SOCIAL EM JAHU	
AÇÃO	2078	BLOCO DE GESTÃO DESCENTRALIZADA DO PROGRAMA BOLSA FAMÍLIA	
FONTE DE RECURSO	05	TRANSFERÊNCIAS E CONVÊNIOS FEDERAIS - VINCULADOS	
CÓDIGO DA APLICAÇÃO	500.015	FMASIGDBF	
CATEGORIA ECONÔMICA	3.3.90.30.00	MATERIAL DE CONSUMO	

Nº DOTAÇÃO	1068	VALOR	R\$ 1.000,00
UNIDADE EXECUTORA	02.26.01	FUNDO MUNICIPAL DE ASSISTÊNCIA SOCIAL	
FUNÇÃO	08	ASSISTÊNCIA SOCIAL	
SUBFUNÇÃO	122	ADMINISTRAÇÃO GERAL	
PROGRAMA	0016	MODERNIZAÇÃO E EFICIÊNCIA NA ASSISTÊNCIA SOCIAL EM JAHU	
AÇÃO	2078	BLOCO DE GESTÃO DESCENTRALIZADA DO PROGRAMA BOLSA FAMÍLIA	
FONTE DE RECURSO	05	TRANSFERÊNCIAS E CONVÊNIOS FEDERAIS - VINCULADOS	
CÓDIGO DA APLICAÇÃO	500.015	FMASIGDBF	
CATEGORIA ECONÔMICA	3.3.90.36.00	OUTROS SERVIÇOS DE TERCEIROS - PESSOA FÍSICA	

Nº DOTAÇÃO	1066	VALOR	R\$ 50.000,00
UNIDADE EXECUTORA	02.26.01	FUNDO MUNICIPAL DE ASSISTÊNCIA SOCIAL	
FUNÇÃO	08	ASSISTÊNCIA SOCIAL	
SUBFUNÇÃO	122	ADMINISTRAÇÃO GERAL	
PROGRAMA	0016	MODERNIZAÇÃO E EFICIÊNCIA NA ASSISTÊNCIA SOCIAL EM JAHU	
AÇÃO	2078	BLOCO DE GESTÃO DESCENTRALIZADA DO PROGRAMA BOLSA FAMÍLIA	
FONTE DE RECURSO	05	TRANSFERÊNCIAS E CONVÊNIOS FEDERAIS - VINCULADOS	
CÓDIGO DA APLICAÇÃO	500.015	FMASIGDBF	
CATEGORIA ECONÔMICA	3.3.90.39.00	OUTROS SERVIÇOS TERCEIROS - PESSOA JURÍDICA	

Nº DOTAÇÃO	1067	VALOR	R\$ 10.000,00
UNIDADE EXECUTORA	02.26.01	FUNDO MUNICIPAL DE ASSISTÊNCIA SOCIAL	
FUNÇÃO	08	ASSISTÊNCIA SOCIAL	
SUBFUNÇÃO	122	ADMINISTRAÇÃO GERAL	
PROGRAMA	0016	MODERNIZAÇÃO E EFICIÊNCIA NA ASSISTÊNCIA SOCIAL EM JAHU	
AÇÃO	2078	BLOCO DE GESTÃO DESCENTRALIZADA DO PROGRAMA BOLSA FAMÍLIA	
FONTE DE RECURSO	05	TRANSFERÊNCIAS E CONVÊNIOS FEDERAIS - VINCULADOS	
CÓDIGO DA APLICAÇÃO	500.015	FMASIGDBF	
CATEGORIA ECONÔMICA	4.4.90.52.00	EQUIPAMENTOS E MATERIAL PERMANENTE	

Nº DOTAÇÃO	1030	VALOR	R\$ 75.467,21
UNIDADE EXECUTORA	02.26.01	FUNDO MUNICIPAL DE ASSISTÊNCIA SOCIAL	
FUNÇÃO	08	ASSISTÊNCIA SOCIAL	
SUBFUNÇÃO	122	ADMINISTRAÇÃO GERAL	
PROGRAMA	0016	MODERNIZAÇÃO E EFICIÊNCIA NA ASSISTÊNCIA SOCIAL EM JAHU	
AÇÃO	2039	GESTÃO ADMINISTRATIVA DO FUNDO DE ASSISTÊNCIA SOCIAL	
FONTE DE RECURSO	05	TRANSFERÊNCIAS E CONVÊNIOS FEDERAIS - VINCULADOS	
CÓDIGO DA APLICAÇÃO	800.076	SGTV352530020240005-GND3-ALEXANDRE L	
CATEGORIA ECONÔMICA	3.3.90.30.00	MATERIAL DE CONSUMO	

Nº DOTAÇÃO	1031	VALOR	R\$ 200.000,00
UNIDADE EXECUTORA	02.26.01	FUNDO MUNICIPAL DE ASSISTÊNCIA SOCIAL	
FUNÇÃO	08	ASSISTÊNCIA SOCIAL	
SUBFUNÇÃO	122	ADMINISTRAÇÃO GERAL	
PROGRAMA	0016	MODERNIZAÇÃO E EFICIÊNCIA NA ASSISTÊNCIA SOCIAL EM JAHU	
AÇÃO	2039	GESTÃO ADMINISTRATIVA DO FUNDO DE ASSISTÊNCIA SOCIAL	
FONTE DE RECURSO	05	TRANSFERÊNCIAS E CONVÊNIOS FEDERAIS - VINCULADOS	
CÓDIGO DA APLICAÇÃO	800.076	SGTV352530020240005-GND3-ALEXANDRE L	
CATEGORIA ECONÔMICA	3.3.90.39.00	OUTROS SERVIÇOS DE TERCEIROS - PESSOA JURÍDICA	

Nº DOTAÇÃO	1032	VALOR	R\$ 41.512,75
------------	------	-------	---------------

UNIDADE EXECUTORA	02.26.01	FUNDO MUNICIPAL DE ASSISTÊNCIA SOCIAL	
FUNÇÃO	08	ASSISTÊNCIA SOCIAL	
SUBFUNÇÃO	245	SERVIÇOS SOCIOASSISTENCIAIS	
PROGRAMA	0018	PROTEGENDO DIREITOS E RECONSTRUINDO VIDAS COM ATENDIMENTO SOCIAL ESPECIALIZADO	
AÇÃO	2044	BLOCO DA PROTEÇÃO SOCIAL ESPECIAL DE MÉDIA E ALTA COMPLEXIDADE (MAC)	
FONTE DE RECURSO	02	TRANSFERÊNCIAS E CONVÊNIOS ESTADUAIS - VINCULADOS	
CÓDIGO DA APLICAÇÃO	500.021	REDE DE PROTEÇÃO SOCIAL ESPECIAL	
CATEGORIA ECONÔMICA	3.1.90.11.00	VENCIMENTOS E VANTAGENS FIXAS - PESSOAL CIVIL	

Nº DOTAÇÃO	1033	VALOR	R\$ 5.000,00
UNIDADE EXECUTORA	02.26.01	FUNDO MUNICIPAL DE ASSISTÊNCIA SOCIAL	
FUNÇÃO	08	ASSISTÊNCIA SOCIAL	
SUBFUNÇÃO	122	ADMINISTRAÇÃO GERAL	
PROGRAMA	0016	MODERNIZAÇÃO E EFICIÊNCIA NA ASSISTÊNCIA SOCIAL EM JAHU	
AÇÃO	2039	GESTÃO ADMINISTRATIVA DO FUNDO DE ASSISTÊNCIA SOCIAL	
FONTE DE RECURSO	02	TRANSFERÊNCIAS E CONVÊNIOS ESTADUAIS - VINCULADOS	
CÓDIGO DA APLICAÇÃO	500.129	FEAS - VSA	
CATEGORIA ECONÔMICA	3.3.90.30.00	MATERIAL DE CONSUMO	

Nº DOTAÇÃO	1034	VALOR	R\$ 23.000,00
UNIDADE EXECUTORA	02.26.01	FUNDO MUNICIPAL DE ASSISTÊNCIA SOCIAL	
FUNÇÃO	08	ASSISTÊNCIA SOCIAL	
SUBFUNÇÃO	122	ADMINISTRAÇÃO GERAL	
PROGRAMA	0016	MODERNIZAÇÃO E EFICIÊNCIA NA ASSISTÊNCIA SOCIAL EM JAHU	
AÇÃO	2039	GESTÃO ADMINISTRATIVA DO FUNDO DE ASSISTÊNCIA SOCIAL	
FONTE DE RECURSO	02	TRANSFERÊNCIAS E CONVÊNIOS ESTADUAIS - VINCULADOS	

CÓDIGO DA APLICAÇÃO	500.129	FEAS - VSA
CATEGORIA ECONÔMICA	3.3.90.39.00	OUTROS SERVIÇOS DE TERCEIROS - PESSOA JURÍDICA

Nº DOTAÇÃO	1035	VALOR	R\$ 1.507,80
UNIDADE EXECUTORA	02.26.01	FUNDO MUNICIPAL DE ASSISTÊNCIA SOCIAL	
FUNÇÃO	08	ASSISTÊNCIA SOCIAL	
SUBFUNÇÃO	122	ADMINISTRAÇÃO GERAL	
PROGRAMA	0016	MODERNIZAÇÃO E EFICIÊNCIA NA ASSISTÊNCIA SOCIAL EM JAHU	
AÇÃO	2039	GESTÃO ADMINISTRATIVA DO FUNDO DE ASSISTÊNCIA SOCIAL	
FONTE DE RECURSO	02	TRANSFERÊNCIAS E CONVÊNIOS ESTADUAIS - VINCULADOS	
CÓDIGO DA APLICAÇÃO	500.129	FEAS - VSA	
CATEGORIA ECONÔMICA	4.4.90.52.00	EQUIPAMENTOS E MATERIAL PERMANENTE	

Nº DOTAÇÃO	1036	VALOR	R\$ 4.874,60
UNIDADE EXECUTORA	02.26.01	FUNDO MUNICIPAL DE ASSISTÊNCIA SOCIAL	
FUNÇÃO	08	ASSISTÊNCIA SOCIAL	
SUBFUNÇÃO	122	ADMINISTRAÇÃO GERAL	
PROGRAMA	0016	MODERNIZAÇÃO E EFICIÊNCIA NA ASSISTÊNCIA SOCIAL EM JAHU	
AÇÃO	2039	GESTÃO ADMINISTRATIVA DO FUNDO DE ASSISTÊNCIA SOCIAL	
FONTE DE RECURSO	05	TRANSFERÊNCIAS E CONVÊNIOS FEDERAIS - VINCULADOS	
CÓDIGO DA APLICAÇÃO	500.032	FMSSIGD - SUAS	
CATEGORIA ECONÔMICA	3.3.90.39.00	OUTROS SERVIÇOS DE TERCEIROS - PESSOA JURÍDICA	

Nº DOTAÇÃO	1037	VALOR	R\$ 9.314,50
UNIDADE EXECUTORA	02.26.01	FUNDO MUNICIPAL DE ASSISTÊNCIA SOCIAL	
FUNÇÃO	08	ASSISTÊNCIA SOCIAL	
SUBFUNÇÃO	122	ADMINISTRAÇÃO GERAL	
PROGRAMA	0016	MODERNIZAÇÃO E EFICIÊNCIA NA ASSISTÊNCIA SOCIAL EM JAHU	

AÇÃO	2039	GESTÃO ADMINISTRATIVA DO FUNDO DE ASSISTÊNCIA SOCIAL	
FONTE DE RECURSO	05	TRANSFERÊNCIAS E CONVÊNIOS FEDERAIS - VINCULADOS	
CÓDIGO DA APLICAÇÃO	500.046	FMASBPC	
CATEGORIA ECONÔMICA	3.3.90.30.00	MATERIAL DE CONSUMO	

Nº DOTAÇÃO	1038	VALOR	R\$ 40.000,00
UNIDADE EXECUTORA	02.26.01	FUNDO MUNICIPAL DE ASSISTÊNCIA SOCIAL	
FUNÇÃO	08	ASSISTÊNCIA SOCIAL	
SUBFUNÇÃO	122	ADMINISTRAÇÃO GERAL	
PROGRAMA	0016	MODERNIZAÇÃO E EFICIÊNCIA NA ASSISTÊNCIA SOCIAL EM JAHU	
AÇÃO	2039	GESTÃO ADMINISTRATIVA DO FUNDO DE ASSISTÊNCIA SOCIAL	
FONTE DE RECURSO	05	TRANSFERÊNCIAS E CONVÊNIOS FEDERAIS - VINCULADOS	
CÓDIGO DA APLICAÇÃO	500.047	FMASACEPETI AÇÕES ERRADICAÇÃO DO TRABALHO INFANTIL	
CATEGORIA ECONÔMICA	3.3.90.39.00	OUTROS SERVIÇOS DE TERCEIROS - PESSOA JURÍDICA	

Nº DOTAÇÃO	1039	VALOR	R\$ 6.501,27
UNIDADE EXECUTORA	02.26.01	FUNDO MUNICIPAL DE ASSISTÊNCIA SOCIAL	
FUNÇÃO	08	ASSISTÊNCIA SOCIAL	
SUBFUNÇÃO	122	ADMINISTRAÇÃO GERAL	
PROGRAMA	0016	MODERNIZAÇÃO E EFICIÊNCIA NA ASSISTÊNCIA SOCIAL EM JAHU	
AÇÃO	2039	GESTÃO ADMINISTRATIVA DO FUNDO DE ASSISTÊNCIA SOCIAL	
FONTE DE RECURSO	05	TRANSFERÊNCIAS E CONVÊNIOS FEDERAIS - VINCULADOS	
CÓDIGO DA APLICAÇÃO	500.047	FMASACEPETI AÇÕES ERRADICAÇÃO DO TRABALHO INFANTIL	
CATEGORIA ECONÔMICA	3.3.90.30.00	MATERIAL DE CONSUMO	

Nº DOTAÇÃO	1040	VALOR	R\$ 2.787,67
UNIDADE EXECUTORA	02.26.01	FUNDO MUNICIPAL DE ASSISTÊNCIA SOCIAL	

FUNÇÃO	08	ASSISTÊNCIA SOCIAL
SUBFUNÇÃO	122	ADMINISTRAÇÃO GERAL
PROGRAMA	0016	MODERNIZAÇÃO E EFICIÊNCIA NA ASSISTÊNCIA SOCIAL EM JAHU
AÇÃO	2039	GESTÃO ADMINISTRATIVA DO FUNDO DE ASSISTÊNCIA SOCIAL
FONTE DE RECURSO	05	TRANSFERÊNCIAS E CONVÊNIOS FEDERAIS - VINCULADOS
CÓDIGO DA APLICAÇÃO	500.056	INCREMENTO TEMPORÁRIO DA PROTEÇÃO SOCIAL
CATEGORIA ECONÔMICA	3.3.90.39.00	OUTROS SERVIÇOS DE TERCEIROS - PESSOA JURÍDICA

Nº DOTAÇÃO	1041	VALOR	R\$ 6.000,00
UNIDADE EXECUTORA	02.26.01	FUNDO MUNICIPAL DE ASSISTÊNCIA SOCIAL	
FUNÇÃO	08	ASSISTÊNCIA SOCIAL	
SUBFUNÇÃO	122	ADMINISTRAÇÃO GERAL	
PROGRAMA	0016	MODERNIZAÇÃO E EFICIÊNCIA NA ASSISTÊNCIA SOCIAL EM JAHU	
AÇÃO	2039	GESTÃO ADMINISTRATIVA DO FUNDO DE ASSISTÊNCIA SOCIAL	
FONTE DE RECURSO	05	TRANSFERÊNCIAS E CONVÊNIOS FEDERAIS - VINCULADOS	
CÓDIGO DA APLICAÇÃO	500.110	JAU PROCAD SUAS - FORTALEC. CAD ÚNICO	
CATEGORIA ECONÔMICA	3.3.90.30.00	MATERIAL DE CONSUMO	

Nº DOTAÇÃO	1042	VALOR	R\$ 42.608,50
UNIDADE EXECUTORA	02.26.01	FUNDO MUNICIPAL DE ASSISTÊNCIA SOCIAL	
FUNÇÃO	08	ASSISTÊNCIA SOCIAL	
SUBFUNÇÃO	122	ADMINISTRAÇÃO GERAL	
PROGRAMA	0016	MODERNIZAÇÃO E EFICIÊNCIA NA ASSISTÊNCIA SOCIAL EM JAHU	
AÇÃO	2039	GESTÃO ADMINISTRATIVA DO FUNDO DE ASSISTÊNCIA SOCIAL	
FONTE DE RECURSO	05	TRANSFERÊNCIAS E CONVÊNIOS FEDERAIS - VINCULADOS	
CÓDIGO DA APLICAÇÃO	500.110	JAU PROCAD SUAS - FORTALEC. CAD ÚNICO	
CATEGORIA ECONÔMICA	4.4.90.52.00	EQUIPAMENTOS E MATERIAL PERMANENTE	

Nº DOTAÇÃO	1043	VALOR	R\$ 113.292,33
UNIDADE EXECUTORA	02.26.01	FUNDO MUNICIPAL DE ASSISTÊNCIA SOCIAL	
FUNÇÃO	08	ASSISTÊNCIA SOCIAL	
SUBFUNÇÃO	122	ADMINISTRAÇÃO GERAL	
PROGRAMA	0016	MODERNIZAÇÃO E EFICIÊNCIA NA ASSISTÊNCIA SOCIAL EM JAHU	
AÇÃO	2039	GESTÃO ADMINISTRATIVA DO FUNDO DE ASSISTÊNCIA SOCIAL	
FONTE DE RECURSO	05	TRANSFERÊNCIAS E CONVÊNIOS FEDERAIS - VINCULADOS	
CÓDIGO DA APLICAÇÃO	500.064	JAU SIGTV ESTR4 - 730556	
CATEGORIA ECONÔMICA	4.4.90.52.00	EQUIPAMENTOS E MATERIAL PERMANENTE	

Nº DOTAÇÃO	1044	VALOR	R\$ 69.495,95
UNIDADE EXECUTORA	02.26.01	FUNDO MUNICIPAL DE ASSISTÊNCIA SOCIAL	
FUNÇÃO	08	ASSISTÊNCIA SOCIAL	
SUBFUNÇÃO	245	SERVIÇOS SOCIOASSISTENCIAIS	
PROGRAMA	0019	FORTALECIMENTO DA REDE SOCIOASSISTENCIAL E PROTEÇÃO SOCIAL - PARCERIAS EFICIENTES	
AÇÃO	2017	TERCEIRO SETOR	
FONTE DE RECURSO	05	TRANSFERÊNCIAS E CONVÊNIOS FEDERAIS - VINCULADOS	
CÓDIGO DA APLICAÇÃO	500.079	SIGTV352530020220003 GND3 - C/C 77.528-2	
CATEGORIA ECONÔMICA	3.3.50.39.00	OUTROS SERVIÇOS DE TERCEIROS - PESSOA JURÍDICA	

Nº DOTAÇÃO	1045	VALOR	R\$ 40.000,00
UNIDADE EXECUTORA	02.26.01	FUNDO MUNICIPAL DE ASSISTÊNCIA SOCIAL	
FUNÇÃO	08	ASSISTÊNCIA SOCIAL	
SUBFUNÇÃO	122	ADMINISTRAÇÃO GERAL	
PROGRAMA	0016	MODERNIZAÇÃO E EFICIÊNCIA NA ASSISTÊNCIA SOCIAL EM JAHU	
AÇÃO	2039	GESTÃO ADMINISTRATIVA DO FUNDO DE ASSISTÊNCIA SOCIAL	
FONTE DE RECURSO	05	TRANSFERÊNCIAS E CONVÊNIOS FEDERAIS - VINCULADOS	
CÓDIGO DA APLICAÇÃO	800.035	SIGTV352530020230003-GND3-ENRICO MISASI	
CATEGORIA ECONÔMICA	3.3.90.39.00	OUTROS SERVIÇOS DE TERCEIROS - PESSOA JURÍDICA	

Nº DOTAÇÃO	1046	VALOR	R\$ 22.575,50
UNIDADE EXECUTORA	02.26.01	FUNDO MUNICIPAL DE ASSISTÊNCIA SOCIAL	
FUNÇÃO	08	ASSISTÊNCIA SOCIAL	
SUBFUNÇÃO	122	ADMINISTRAÇÃO GERAL	
PROGRAMA	0016	MODERNIZAÇÃO E EFICIÊNCIA NA ASSISTÊNCIA SOCIAL EM JAHU	
AÇÃO	2039	GESTÃO ADMINISTRATIVA DO FUNDO DE ASSISTÊNCIA SOCIAL	
FONTE DE RECURSO	05	TRANSFERÊNCIAS E CONVÊNIOS FEDERAIS - VINCULADOS	
CÓDIGO DA APLICAÇÃO	800.035	SIGTV352530020230003-GND3-ENRICO MISASI	
CATEGORIA ECONÔMICA	3.3.90.30.00	MATERIAL DE CONSUMO	

Nº DOTAÇÃO	1047	VALOR	R\$ 34.288,78
UNIDADE EXECUTORA	02.26.01	FUNDO MUNICIPAL DE ASSISTÊNCIA SOCIAL	
FUNÇÃO	08	ASSISTÊNCIA SOCIAL	
SUBFUNÇÃO	245	SERVIÇOS SOCIOASSISTENCIAIS	
PROGRAMA	0019	FORTELECIMENTO DA REDE SOCIOASSISTENCIAL E PROTEÇÃO SOCIAL - PARCERIAS EFICIENTES	
AÇÃO	2017	TERCEIRO SETOR	
FONTE DE RECURSO	05	TRANSFERÊNCIAS E CONVÊNIOS FEDERAIS - VINCULADOS	
CÓDIGO DA APLICAÇÃO	800.036	SIGTV352530020230002-GND3-ENRICO MISASI	
CATEGORIA ECONÔMICA	3.3.50.39.00	OUTROS SERVIÇOS DE TERCEIROS - PESSOA JURÍDICA	

Nº DOTAÇÃO	1048	VALOR	R\$ 169.242,47
UNIDADE EXECUTORA	02.26.01	FUNDO MUNICIPAL DE ASSISTÊNCIA SOCIAL	
FUNÇÃO	08	ASSISTÊNCIA SOCIAL	
SUBFUNÇÃO	245	SERVIÇOS SOCIOASSISTENCIAIS	
PROGRAMA	0019	FORTELECIMENTO DA REDE SOCIOASSISTENCIAL E PROTEÇÃO SOCIAL - PARCERIAS EFICIENTES	
AÇÃO	2017	TERCEIRO SETOR	
FONTE DE RECURSO	05	TRANSFERÊNCIAS E CONVÊNIOS FEDERAIS - VINCULADOS	
CÓDIGO DA APLICAÇÃO	800.046	SIGTV352530020230005-GND3-MARCO ALVINO	
CATEGORIA ECONÔMICA	3.3.50.39.00	OUTROS SERVIÇOS DE TERCEIROS - PESSOA JURÍDICA	

Nº DOTAÇÃO	1049	VALOR	R\$ 19.109,78
UNIDADE EXECUTORA	02.26.01	FUNDO MUNICIPAL DE ASSISTÊNCIA SOCIAL	
FUNÇÃO	08	ASSISTÊNCIA SOCIAL	

SUBFUNÇÃO	245	SERVIÇOS SOCIOASSISTENCIAIS	
PROGRAMA	0019	FORTELECIMENTO DA REDE SOCIOASSISTENCIAL E PROTEÇÃO SOCIAL - PARCERIAS EFICIENTES	
AÇÃO	2017	TERCEIRO SETOR	
FONTE DE RECURSO	05	TRANSFERÊNCIAS E CONVÊNIOS FEDERAIS - VINCULADOS	
CÓDIGO DA APLICAÇÃO	800.058	SIGTV352530020220008-GND3-HUGO LEAL	
CATEGORIA ECONÔMICA	3.3.50.39.00	OUTROS SERVIÇOS DE TERCEIROS - PESSOA JURÍDICA	

Nº DOTAÇÃO	1050	VALOR	R\$ 11.862,79
UNIDADE EXECUTORA	02.26.01	FUNDO MUNICIPAL DE ASSISTÊNCIA SOCIAL	
FUNÇÃO	08	ASSISTÊNCIA SOCIAL	
SUBFUNÇÃO	245	SERVIÇOS SOCIOASSISTENCIAIS	
PROGRAMA	0019	FORTELECIMENTO DA REDE SOCIOASSISTENCIAL E PROTEÇÃO SOCIAL - PARCERIAS EFICIENTES	
AÇÃO	2017	TERCEIRO SETOR	
FONTE DE RECURSO	05	TRANSFERÊNCIAS E CONVÊNIOS FEDERAIS - VINCULADOS	
CÓDIGO DA APLICAÇÃO	500.063	JAUSIGTV ESTR3 - 730548	
CATEGORIA ECONÔMICA	3.3.50.39.00	OUTROS SERVIÇOS DE TERCEIROS - PESSOA JURÍDICA	

Nº DOTAÇÃO	1051	VALOR	R\$ 2.143,00
UNIDADE EXECUTORA	02.26.01	FUNDO MUNICIPAL DE ASSISTÊNCIA SOCIAL	
FUNÇÃO	08	ASSISTÊNCIA SOCIAL	
SUBFUNÇÃO	245	SERVIÇOS SOCIOASSISTENCIAIS	
PROGRAMA	0019	FORTELECIMENTO DA REDE SOCIOASSISTENCIAL E PROTEÇÃO SOCIAL - PARCERIAS EFICIENTES	
AÇÃO	2017	TERCEIRO SETOR	
FONTE DE RECURSO	05	TRANSFERÊNCIAS E CONVÊNIOS FEDERAIS - VINCULADOS	
CÓDIGO DA APLICAÇÃO	500.080	SIGTV352530020220005 GND3 - C/C 77.530-4	
CATEGORIA ECONÔMICA	3.3.50.39.00	OUTROS SERVIÇOS DE TERCEIROS - PESSOA JURÍDICA	

Nº DOTAÇÃO	1052	VALOR	R\$ 2.143,00
UNIDADE EXECUTORA	02.26.01	FUNDO MUNICIPAL DE ASSISTÊNCIA SOCIAL	

FUNÇÃO	08	ASSISTÊNCIA SOCIAL
SUBFUNÇÃO	245	SERVIÇOS SOCIOASSISTENCIAIS
PROGRAMA	0019	FORTALECIMENTO DA REDE SOCIOASSISTENCIAL E PROTEÇÃO SOCIAL - PARCERIAS EFICIENTES
AÇÃO	2017	TERCEIRO SETOR
FONTE DE RECURSO	05	TRANSFERÊNCIAS E CONVÊNIOS FEDERAIS - VINCULADOS
CÓDIGO DA APLICAÇÃO	500.081	SIGTV352530020220002 GND3 - C/C 77.531-2
CATEGORIA ECONÔMICA	3.3.50.39.00	OUTROS SERVIÇOS DE TERCEIROS - PESSOA JURÍDICA

Nº DOTAÇÃO	1053	VALOR	R\$ 8.235,30
UNIDADE EXECUTORA	02.26.01	FUNDO MUNICIPAL DE ASSISTÊNCIA SOCIAL	
FUNÇÃO	08	ASSISTÊNCIA SOCIAL	
SUBFUNÇÃO	245	SERVIÇOS SOCIOASSISTENCIAIS	
PROGRAMA	0019	FORTALECIMENTO DA REDE SOCIOASSISTENCIAL E PROTEÇÃO SOCIAL - PARCERIAS EFICIENTES	
AÇÃO	2017	TERCEIRO SETOR	
FONTE DE RECURSO	05	TRANSFERÊNCIAS E CONVÊNIOS FEDERAIS - VINCULADOS	
CÓDIGO DA APLICAÇÃO	500.082	SIGTV352530020220004 GND3 - C/C 77.532-0	
CATEGORIA ECONÔMICA	3.3.50.39.00	OUTROS SERVIÇOS DE TERCEIROS - PESSOA JURÍDICA	

Nº DOTAÇÃO	1054	VALOR	R\$ 4.286,01
UNIDADE EXECUTORA	02.26.01	FUNDO MUNICIPAL DE ASSISTÊNCIA SOCIAL	
FUNÇÃO	08	ASSISTÊNCIA SOCIAL	
SUBFUNÇÃO	245	SERVIÇOS SOCIOASSISTENCIAIS	
PROGRAMA	0019	FORTALECIMENTO DA REDE SOCIOASSISTENCIAL E PROTEÇÃO SOCIAL - PARCERIAS EFICIENTES	
AÇÃO	2017	TERCEIRO SETOR	
FONTE DE RECURSO	05	TRANSFERÊNCIAS E CONVÊNIOS FEDERAIS - VINCULADOS	
CÓDIGO DA APLICAÇÃO	500.083	SIGTV352530020220006 GND3 - C/C 77.527-4	
CATEGORIA ECONÔMICA	3.3.50.39.00	OUTROS SERVIÇOS DE TERCEIROS - PESSOA JURÍDICA	

Nº DOTAÇÃO	1055	VALOR	R\$ 4.427,74
UNIDADE EXECUTORA	02.26.01	FUNDO MUNICIPAL DE ASSISTÊNCIA SOCIAL	
FUNÇÃO	08	ASSISTÊNCIA SOCIAL	
SUBFUNÇÃO	245	SERVIÇOS SOCIOASSISTENCIAIS	
PROGRAMA	0019	FORTALECIMENTO DA REDE SOCIOASSISTENCIAL E PROTEÇÃO SOCIAL - PARCERIAS EFICIENTES	
AÇÃO	2017	TERCEIRO SETOR	
FONTE DE RECURSO	05	TRANSFERÊNCIAS E CONVÊNIOS FEDERAIS - VINCULADOS	
CÓDIGO DA APLICAÇÃO	500.088	SIGTV352530020220007	
CATEGORIA ECONÔMICA	3.3.50.39.00	OUTROS SERVIÇOS DE TERCEIROS - PESSOA JURÍDICA	

Nº DOTAÇÃO	1056	VALOR	R\$ 5.378,35
UNIDADE EXECUTORA	02.26.01	FUNDO MUNICIPAL DE ASSISTÊNCIA SOCIAL	
FUNÇÃO	08	ASSISTÊNCIA SOCIAL	
SUBFUNÇÃO	245	SERVIÇOS SOCIOASSISTENCIAIS	
PROGRAMA	0019	FORTALECIMENTO DA REDE SOCIOASSISTENCIAL E PROTEÇÃO SOCIAL - PARCERIAS EFICIENTES	
AÇÃO	2017	TERCEIRO SETOR	
FONTE DE RECURSO	05	TRANSFERÊNCIAS E CONVÊNIOS FEDERAIS - VINCULADOS	
CÓDIGO DA APLICAÇÃO	500.089	SIGTV352530020220001 GND3	
CATEGORIA ECONÔMICA	3.3.50.39.00	OUTROS SERVIÇOS DE TERCEIROS - PESSOA JURÍDICA	

Nº DOTAÇÃO	1057	VALOR	R\$ 3.026,16
UNIDADE EXECUTORA	02.26.01	FUNDO MUNICIPAL DE ASSISTÊNCIA SOCIAL	
FUNÇÃO	08	ASSISTÊNCIA SOCIAL	
SUBFUNÇÃO	245	SERVIÇOS SOCIOASSISTENCIAIS	
PROGRAMA	0019	FORTALECIMENTO DA REDE SOCIOASSISTENCIAL E PROTEÇÃO SOCIAL - PARCERIAS EFICIENTES	
AÇÃO	2017	TERCEIRO SETOR	
FONTE DE RECURSO	05	TRANSFERÊNCIAS E CONVÊNIOS FEDERAIS - VINCULADOS	
CÓDIGO DA APLICAÇÃO	800.033	SIGTV35253002023004-GND3-RICARDO IZAR	
CATEGORIA ECONÔMICA	3.3.50.39.00	OUTROS SERVIÇOS DE TERCEIROS - PESSOA JURÍDICA	

Nº DOTAÇÃO	1058	VALOR	R\$ 3.026,16
UNIDADE EXECUTORA	02.26.01	FUNDO MUNICIPAL DE ASSISTÊNCIA SOCIAL	
FUNÇÃO	08	ASSISTÊNCIA SOCIAL	
SUBFUNÇÃO	245	SERVIÇOS SOCIOASSISTENCIAIS	
PROGRAMA	0019	FORTALECIMENTO DA REDE SOCIOASSISTENCIAL E PROTEÇÃO SOCIAL - PARCERIAS EFICIENTES	
AÇÃO	2017	TERCEIRO SETOR	
FONTE DE RECURSO	05	TRANSFERÊNCIAS E CONVÊNIO FEDERAIS - VINCULADOS	
CÓDIGO DA APLICAÇÃO	800.034	SIGTV35253002023001-GND3-RICARDO IZAR	
CATEGORIA ECONÔMICA	3.3.50.39.00	OUTROS SERVIÇOS DE TERCEIROS - PESSOA JURÍDICA	

Nº DOTAÇÃO	1059	VALOR	R\$ 9.389,16
UNIDADE EXECUTORA	02.26.01	FUNDO MUNICIPAL DE ASSISTÊNCIA SOCIAL	
FUNÇÃO	08	ASSISTÊNCIA SOCIAL	
SUBFUNÇÃO	245	SERVIÇOS SOCIOASSISTENCIAIS	
PROGRAMA	0019	FORTALECIMENTO DA REDE SOCIOASSISTENCIAL E PROTEÇÃO SOCIAL - PARCERIAS EFICIENTES	
AÇÃO	2017	TERCEIRO SETOR	
FONTE DE RECURSO	05	TRANSFERÊNCIAS E CONVÊNIO FEDERAIS - VINCULADOS	
CÓDIGO DA APLICAÇÃO	800.059	SIGTV35253002022009-GND3-HUGO LEAL	
CATEGORIA ECONÔMICA	3.3.50.39.00	OUTROS SERVIÇOS DE TERCEIROS - PESSOA JURÍDICA	

Nº DOTAÇÃO	1060	VALOR	R\$ 8.871,28
UNIDADE EXECUTORA	02.26.01	FUNDO MUNICIPAL DE ASSISTÊNCIA SOCIAL	
FUNÇÃO	08	ASSISTÊNCIA SOCIAL	
SUBFUNÇÃO	245	SERVIÇOS SOCIOASSISTENCIAIS	
PROGRAMA	0019	FORTALECIMENTO DA REDE SOCIOASSISTENCIAL E PROTEÇÃO SOCIAL - PARCERIAS EFICIENTES	
AÇÃO	2017	TERCEIRO SETOR	
FONTE DE RECURSO	05	TRANSFERÊNCIAS E CONVÊNIO FEDERAIS - VINCULADOS	
CÓDIGO DA APLICAÇÃO	800.066	SIGTV352530020240003-DEP. JILMAR TATTO	
CATEGORIA ECONÔMICA	3.3.50.39.00	OUTROS SERVIÇOS DE TERCEIROS - PESSOA JURÍDICA	

Nº DOTAÇÃO	1061	VALOR	R\$ 2.466,84
------------	------	-------	--------------

UNIDADE EXECUTORA	02.26.01	FUNDO MUNICIPAL DE ASSISTÊNCIA SOCIAL	
FUNÇÃO	08	ASSISTÊNCIA SOCIAL	
SUBFUNÇÃO	245	SERVIÇOS SOCIOASSISTENCIAIS	
PROGRAMA	0019	FORTALECIMENTO DA REDE SOCIOASSISTENCIAL E PROTEÇÃO SOCIAL - PARCERIAS EFICIENTES	
AÇÃO	2017	TERCEIRO SETOR	
FONTE DE RECURSO	05	TRANSFERÊNCIAS E CONVÊNIO FEDERAIS - VINCULADOS	
CÓDIGO DA APLICAÇÃO	800.067	SIGTV352530020240001-DEP. BALEIA ROSSI	
CATEGORIA ECONÔMICA	3.3.50.39.00	OUTROS SERVIÇOS DE TERCEIROS - PESSOA JURÍDICA	

Nº DOTAÇÃO	1062	VALOR	R\$ 3.248,21
UNIDADE EXECUTORA	02.26.01	FUNDO MUNICIPAL DE ASSISTÊNCIA SOCIAL	
FUNÇÃO	08	ASSISTÊNCIA SOCIAL	
SUBFUNÇÃO	245	SERVIÇOS SOCIOASSISTENCIAIS	
PROGRAMA	0019	FORTALECIMENTO DA REDE SOCIOASSISTENCIAL E PROTEÇÃO SOCIAL - PARCERIAS EFICIENTES	
AÇÃO	2017	TERCEIRO SETOR	
FONTE DE RECURSO	05	TRANSFERÊNCIAS E CONVÊNIO FEDERAIS - VINCULADOS	
CÓDIGO DA APLICAÇÃO	800.068	SIGTV352530020240002-DEP. ROSANGELA MORO	
CATEGORIA ECONÔMICA	3.3.50.39.00	OUTROS SERVIÇOS DE TERCEIROS - PESSOA JURÍDICA	

Nº DOTAÇÃO	1063	VALOR	R\$ 7.718,19
UNIDADE EXECUTORA	02.26.01	FUNDO MUNICIPAL DE ASSISTÊNCIA SOCIAL	
FUNÇÃO	08	ASSISTÊNCIA SOCIAL	
SUBFUNÇÃO	245	SERVIÇOS SOCIOASSISTENCIAIS	
PROGRAMA	0019	FORTALECIMENTO DA REDE SOCIOASSISTENCIAL E PROTEÇÃO SOCIAL - PARCERIAS EFICIENTES	
AÇÃO	2017	TERCEIRO SETOR	
FONTE DE RECURSO	05	TRANSFERÊNCIAS E CONVÊNIO FEDERAIS - VINCULADOS	
CÓDIGO DA APLICAÇÃO	800.069	SIGTV352530020240004-DEP. MARCIO ALVINO	

CATEGORIA ECONÔMICA	3.3.50.39.00	OUTROS SERVIÇOS DE TERCEIROS - PESSOA JURÍDICA
---------------------	--------------	--

Art. 2º O crédito aberto será coberto com recursos provenientes de:

I - anulação de dotação no valor total de R\$ 230.408,95 (duzentos e trinta mil, quatrocentos e oito reais e noventa e cinco centavos), nos termos do inciso III, do § 1º, do artigo 43, da Lei Federal nº 4.320, de 17 de março de 1964, conforme segue:

Nº DOTAÇÃO	487	VALOR	R\$ 33.000,00
UNIDADE EXECUTORA	02.26.01	FUNDO MUNICIPAL DE ASSISTÊNCIA SOCIAL	
FUNÇÃO	08	ASSISTÊNCIA SOCIAL	
SUBFUNÇÃO	244	ASSISTÊNCIA COMUNITÁRIA	
PROGRAMA	0016	MODERNIZAÇÃO E EFICIÊNCIA NA ASSISTÊNCIA SOCIAL EM JAHU	
AÇÃO	2040	GESTÃO DOS BENEFÍCIOS EVENTUAIS	
FONTE DE RECURSO	02	TRANSFERÊNCIAS E CONVÊNIOS ESTADUAIS - VINCULADOS	
CÓDIGO DA APLICAÇÃO	500.111	RESOLUÇÃO SEDS 36/2024	
CATEGORIA ECONÔMICA	3.3.90.30.00	MATERIAL DE CONSUMO	

Nº DOTAÇÃO	493	VALOR	R\$ 20.000,00
UNIDADE EXECUTORA	02.26.01	FUNDO MUNICIPAL DE ASSISTÊNCIA SOCIAL	
FUNÇÃO	08	ASSISTÊNCIA SOCIAL	
SUBFUNÇÃO	244	ASSISTÊNCIA COMUNITÁRIA	
PROGRAMA	0016	MODERNIZAÇÃO E EFICIÊNCIA NA ASSISTÊNCIA SOCIAL EM JAHU	
AÇÃO	2040	GESTÃO DOS BENEFÍCIOS EVENTUAIS	
FONTE DE RECURSO	02	TRANSFERÊNCIAS E CONVÊNIOS ESTADUAIS - VINCULADOS	
CÓDIGO DA APLICAÇÃO	500.111	RESOLUÇÃO SEDS 36/2024	
CATEGORIA ECONÔMICA	3.3.90.39.00	OUTROS SERVIÇOS DE TERCEIROS - PESSOA JURÍDICA	

Nº DOTAÇÃO	496	VALOR	R\$ 2.000,00
UNIDADE EXECUTORA	02.26.01	FUNDO MUNICIPAL DE ASSISTÊNCIA SOCIAL	
FUNÇÃO	08	ASSISTÊNCIA SOCIAL	
SUBFUNÇÃO	244	ASSISTÊNCIA COMUNITÁRIA	

PROGRAMA	0016	MODERNIZAÇÃO E EFICIÊNCIA NA ASSISTÊNCIA SOCIAL EM JAHU
AÇÃO	2040	GESTÃO DOS BENEFÍCIOS EVENTUAIS
FONTE DE RECURSO	02	TRANSFERÊNCIAS E CONVÊNIOS ESTADUAIS - VINCULADOS
CÓDIGO DA APLICAÇÃO	500.111	RESOLUÇÃO SEDS 36/2024
CATEGORIA ECONÔMICA	4.4.90.52.00	EQUIPAMENTOS E MATERIAL PERMANENTE

Nº DOTAÇÃO	488	VALOR	R\$ 10.000,00
UNIDADE EXECUTORA	02.26.01	FUNDO MUNICIPAL DE ASSISTÊNCIA SOCIAL	
FUNÇÃO	08	ASSISTÊNCIA SOCIAL	
SUBFUNÇÃO	244	ASSISTÊNCIA COMUNITÁRIA	
PROGRAMA	0016	MODERNIZAÇÃO E EFICIÊNCIA NA ASSISTÊNCIA SOCIAL EM JAHU	
AÇÃO	2040	GESTÃO DOS BENEFÍCIOS EVENTUAIS	
FONTE DE RECURSO	05	TRANSFERÊNCIAS E CONVÊNIOS FEDERAIS - VINCULADOS	
CÓDIGO DA APLICAÇÃO	500.015	FMSIGDBF	
CATEGORIA ECONÔMICA	3.3.90.30.00	MATERIAL DE CONSUMO	

Nº DOTAÇÃO	479	VALOR	R\$ 104.408,95
UNIDADE EXECUTORA	02.26.01	FUNDO MUNICIPAL DE ASSISTÊNCIA SOCIAL	
FUNÇÃO	08	ASSISTÊNCIA SOCIAL	
SUBFUNÇÃO	122	ADMINISTRAÇÃO GERAL	
PROGRAMA	0016	MODERNIZAÇÃO E EFICIÊNCIA NA ASSISTÊNCIA SOCIAL EM JAHU	
AÇÃO	2042	BLOCO DE GESTÃO DO SUAS - (IGD-SUAS)	
FONTE DE RECURSO	05	TRANSFERÊNCIAS E CONVÊNIOS FEDERAIS - VINCULADOS	
CÓDIGO DA APLICAÇÃO	500.015	FMSIGDBF	
CATEGORIA ECONÔMICA	3.3.90.30.00	MATERIAL DE CONSUMO	

Nº DOTAÇÃO	480	VALOR	R\$ 1.000,00
------------	-----	-------	--------------

UNIDADE EXECUTORA	02.26.01	FUNDO MUNICIPAL DE ASSISTÊNCIA SOCIAL
FUNÇÃO	08	ASSISTÊNCIA SOCIAL
SUBFUNÇÃO	122	ADMINISTRAÇÃO GERAL
PROGRAMA	0016	MODERNIZAÇÃO E EFICIÊNCIA NA ASSISTÊNCIA SOCIAL EM JAHU
AÇÃO	2042	BLOCO DE GESTÃO DO SUAS - (IGD-SUAS)
FONTE DE RECURSO	05	TRANSFERÊNCIAS E CONVÊNIOS FEDERAIS - VINCULADOS
CÓDIGO DA APLICAÇÃO	500.015	FMSIGDBF
CATEGORIA ECONÔMICA	3.3.90.36.00	OUTROS SERVIÇOS DE TERCEIROS - PESSOA FÍSICA

Nº DOTAÇÃO	481	VALOR	R\$ 50.000,00
UNIDADE EXECUTORA	02.26.01	FUNDO MUNICIPAL DE ASSISTÊNCIA SOCIAL	
FUNÇÃO	08	ASSISTÊNCIA SOCIAL	
SUBFUNÇÃO	122	ADMINISTRAÇÃO GERAL	
PROGRAMA	0016	MODERNIZAÇÃO E EFICIÊNCIA NA ASSISTÊNCIA SOCIAL EM JAHU	
AÇÃO	2042	BLOCO DE GESTÃO DO SUAS - (IGD-SUAS)	
FONTE DE RECURSO	05	TRANSFERÊNCIAS E CONVÊNIOS FEDERAIS - VINCULADOS	
CÓDIGO DA APLICAÇÃO	500.015	FMSIGDBF	
CATEGORIA ECONÔMICA	3.3.90.39.00	OUTROS SERVIÇOS DE TERCEIROS - PESSOA JURÍDICA	

Nº DOTAÇÃO	482	VALOR	R\$ 10.000,00
UNIDADE EXECUTORA	02.26.01	FUNDO MUNICIPAL DE ASSISTÊNCIA SOCIAL	
FUNÇÃO	08	ASSISTÊNCIA SOCIAL	
SUBFUNÇÃO	122	ADMINISTRAÇÃO GERAL	
PROGRAMA	0016	MODERNIZAÇÃO E EFICIÊNCIA NA ASSISTÊNCIA SOCIAL EM JAHU	
AÇÃO	2042	BLOCO DE GESTÃO DO SUAS - (IGD-SUAS)	
FONTE DE RECURSO	05	TRANSFERÊNCIAS E CONVÊNIOS FEDERAIS - VINCULADOS	
CÓDIGO DA APLICAÇÃO	500.015	FMSIGDBF	

CATEGORIA ECONÔMICA	4.4.90.52.00	EQUIPAMENTOS E MATERIAL PERMANENTE
---------------------	--------------	------------------------------------

II - superávit financeiro do exercício anterior no valor total de R\$ 1.002.801,30 (um milhão e dois mil, oitocentos e um reais e trinta centavos), nos termos do inciso I, do § 1º, do artigo 43, da Lei Federal nº 4.320, de 17 de março de 1964, conforme segue:

DESCRIÇÃO	VALOR
SUPERÁVIT FINANCEIRO DE EXERCÍCIOS ANTERIORES - C/C 83.736-9 - FONTE 05 - RECURSOS FEDERAIS - EMENDA PARLAMENTAR - SIGTV352530020240005-GND3-ALEXANDRE LEITE	R\$ 275.467,21
SUPERÁVIT FINANCEIRO DE EXERCÍCIOS ANTERIORES - C/C 83.837-3 - FONTE 02 - RECURSOS ESTADUAIS - REDE DE PROTEÇÃO SOCIAL ESPECIAL	R\$ 41.512,75
SUPERÁVIT FINANCEIRO DE EXERCÍCIOS ANTERIORES - C/C 85.778-5 - FONTE 02 - RECURSOS ESTADUAIS - FEAS - VSA	R\$ 29.507,80
SUPERÁVIT FINANCEIRO DE EXERCÍCIOS ANTERIORES - C/C 67.729-5 - FONTE 05 - RECURSOS FEDERAIS - JAUBL GSUAS FNAS	R\$ 4.874,60
SUPERÁVIT FINANCEIRO DE EXERCÍCIOS ANTERIORES - C/C 67.726-4 - FONTE 05 - RECURSOS FEDERAIS - JAUBPC ESCOLA	R\$ 9.314,50
SUPERÁVIT FINANCEIRO DE EXERCÍCIOS ANTERIORES - C/C 67.727-2 - FONTE 05 - RECURSOS FEDERAIS - JAUAPETI	R\$ 46.501,27
SUPERÁVIT FINANCEIRO DE EXERCÍCIOS ANTERIORES - C/C 71.101-2 - FONTE 05 - RECURSOS FEDERAIS - INCREMENTO TEMPORÁRIO DA PROTEÇÃO SOCIAL ESPECIAL	R\$ 2.787,67
SUPERÁVIT FINANCEIRO DE EXERCÍCIOS ANTERIORES - C/C 79.119-9 - FONTE 05 - RECURSOS FEDERAIS - JAUPROCAD-SUAS	R\$ 48.608,50
SUPERÁVIT FINANCEIRO DE EXERCÍCIOS ANTERIORES - C/C 73.055-6 - FONTE 05 - RECURSOS FEDERAIS - FMS JUSIGTV ESTR4	R\$ 113.292,33
SUPERÁVIT FINANCEIRO DE EXERCÍCIOS ANTERIORES - C/C 77.528-2 - FONTE 05 - RECURSOS FEDERAIS - SIGTV352530020220003 GND3	R\$ 69.495,95

SUPERÁVIT FINANCEIRO DE EXERCÍCIOS ANTERIORES - C/C 79.667-0 - FONTE 05 - RECURSOS FEDERAIS - SIGTV352530020230003 GND3	R\$ 62.575,50
SUPERÁVIT FINANCEIRO DE EXERCÍCIOS ANTERIORES - C/C 79.863-0- FONTE 05 - RECURSOS FEDERAIS - SIGTV352530020230002 GND3	R\$ 34.288,78
SUPERÁVIT FINANCEIRO DE EXERCÍCIOS ANTERIORES - C/C 80.675-7- FONTE 05 - RECURSOS FEDERAIS - SIGTV352530020230005 GND3	R\$ 169.242,47
SUPERÁVIT FINANCEIRO DE EXERCÍCIOS ANTERIORES - C/C 77.673-4- FONTE 05 - RECURSOS FEDERAIS - SIGTV352530020220008 GND3	R\$ 19.109,78
SUPERÁVIT FINANCEIRO DE EXERCÍCIOS ANTERIORES - C/C 73.054-8- FONTE 05 - RECURSOS FEDERAIS - FMAS JAUSIGTV ESTR3	R\$ 11.862,79
SUPERÁVIT FINANCEIRO DE EXERCÍCIOS ANTERIORES - C/C 77.530-4- FONTE 05 - RECURSOS FEDERAIS - SIGTV352530020220005 GND3	R\$ 2.143,00
SUPERÁVIT FINANCEIRO DE EXERCÍCIOS ANTERIORES - C/C 77.531-2- FONTE 05 - RECURSOS FEDERAIS - SIGTV352530020220002 GND3	R\$ 2.143,00
SUPERÁVIT FINANCEIRO DE EXERCÍCIOS ANTERIORES - C/C 77.532-0 - FONTE 05 - RECURSOS FEDERAIS - SIGTV352530020220004 GND3	R\$ 8.235,30
SUPERÁVIT FINANCEIRO DE EXERCÍCIOS ANTERIORES - C/C 77.527-4 - FONTE 05 - RECURSOS FEDERAIS - SIGTV352530020220006 GND3	R\$ 4.286,01
SUPERÁVIT FINANCEIRO DE EXERCÍCIOS ANTERIORES - C/C 77.529-0 - FONTE 05 - RECURSOS FEDERAIS - SIGTV352530020220007 GND3	R\$ 4.427,74
SUPERÁVIT FINANCEIRO DE EXERCÍCIOS ANTERIORES - C/C 77.361-1 - FONTE 05 - RECURSOS FEDERAIS - SIGTV352530020220001 GND3	R\$ 5.378,35

SUPERÁVIT FINANCEIRO DE EXERCÍCIOS ANTERIORES - C/C 79.665-4 - FONTE 05 - RECURSOS FEDERAIS - SIGTV352530020230004 GND3	R\$ 3.026,16
SUPERÁVIT FINANCEIRO DE EXERCÍCIOS ANTERIORES - C/C 79.664-6 - FONTE 05 - RECURSOS FEDERAIS - SIGTV352530020230001 GND3	R\$ 3.026,16
SUPERÁVIT FINANCEIRO DE EXERCÍCIOS ANTERIORES - C/C 77.690-4 - FONTE 05 - RECURSOS FEDERAIS - SIGTV352530020220009 GND3	R\$ 9.389,16
SUPERÁVIT FINANCEIRO DE EXERCÍCIOS ANTERIORES - C/C 81.741-4 - FONTE 05 - RECURSOS FEDERAIS - SIGTV352530020240003 GND3	R\$ 8.871,28
SUPERÁVIT FINANCEIRO DE EXERCÍCIOS ANTERIORES - C/C 81.740-6 - FONTE 05 - RECURSOS FEDERAIS - SIGTV352530020240001 GND3	R\$ 2.466,84
SUPERÁVIT FINANCEIRO DE EXERCÍCIOS ANTERIORES - C/C 81.776-7 - FONTE 05 - RECURSOS FEDERAIS - SIGTV352530020240002 GND3	R\$ 3.248,21
SUPERÁVIT FINANCEIRO DE EXERCÍCIOS ANTERIORES - C/C 81.739-2 - FONTE 05 - RECURSOS FEDERAIS - SIGTV352530020240004 GND3	R\$ 7.718,19
TOTAL	R\$ 1.002.801,30

Art. 3º Fica o Poder Executivo autorizado a abrir créditos suplementares às dotações criadas por esta Lei, observados os limites e as fontes de recursos estabelecidos na Lei Orçamentária Anual vigente e as normas constantes da Lei Federal nº 4.320, de 17 de março de 1964.

Art. 4º Esta Lei entra em vigor na data de sua publicação.

Prefeitura do Município de Jahu,
em 10 de abril de 2026.
173º ano de fundação da Cidade.

JORGE IVAN CASSARO
Prefeito do Município de Jahu

Registrada na Secretaria de Governo, na mesma data.

CARLOS EDUARDO ABILI
Secretário de Governo

LEI Nº 5.723, DE 10 DE ABRIL DE 2026.

Dispõe sobre a abertura de crédito adicional especial.

O Prefeito do Município de Jahu, Estado de São Paulo, no uso de suas atribuições legais;

Faz saber que a Câmara Municipal aprovou e ele sanciona e promulga a seguinte Lei:

Art. 1º Fica incluído na Lei Orçamentária Municipal nº 5.699 de 29 de dezembro de 2025, o crédito adicional especial no valor total de R\$ 1.952.459,84 (um milhão, novecentos e cinquenta e dois mil, quatrocentos e cinquenta e nove reais e oitenta e quatro centavos), nos termos do inciso II, do artigo 41, da Lei Federal nº 4.320, de 17 de março de 1964, que obedecerá às seguintes classificações orçamentárias:

Nº DOTAÇÃO	935	VALOR	R\$ 200.179,49
UNIDADE EXECUTORA	02.13.01	FUNDO MUNICIPAL DE SAÚDE	
FUNÇÃO	10	SAÚDE	
SUBFUNÇÃO	302	ASSISTÊNCIA HOSPITALAR E AMBULATORIAL	
PROGRAMA	0010	ATENÇÃO ESPECIALIZADA EM SAÚDE	
AÇÃO	2017	TERCEIRO SETOR	
FONTE DE RECURSO	05	TRANSFERÊNCIAS E CONVÊNIOS FEDERAIS - VINCULADOS	
CÓDIGO DA APLICAÇÃO	800.085	PORTARIA 7446/25 - DEP. GILBERTO NASCIMENTO	
CATEGORIA ECONÔMICA	3.3.50.39.00	OUTROS SERVIÇOS DE TERCEIROS - PESSOA JURÍDICA	

Nº DOTAÇÃO	936	VALOR	R\$ 100.048,00
UNIDADE EXECUTORA	02.13.01	FUNDO MUNICIPAL DE SAÚDE	
FUNÇÃO	10	SAÚDE	
SUBFUNÇÃO	302	ASSISTÊNCIA HOSPITALAR E AMBULATORIAL	
PROGRAMA	0010	ATENÇÃO ESPECIALIZADA EM SAÚDE	
AÇÃO	2017	TERCEIRO SETOR	
FONTE DE RECURSO	05	TRANSFERÊNCIAS E CONVÊNIOS FEDERAIS - VINCULADOS	
CÓDIGO DA APLICAÇÃO	800.082	PORTARIA 9388/25 - DEP. ALENCAR SANTANA	

CATEGORIA ECONÔMICA	3.3.50.39.00	OUTROS SERVIÇOS DE TERCEIROS - PESSOA JURÍDICA	
---------------------	--------------	--	--

Nº DOTAÇÃO	937	VALOR	R\$ 500.448,72
UNIDADE EXECUTORA	02.13.01	FUNDO MUNICIPAL DE SAÚDE	
FUNÇÃO	10	SAÚDE	
SUBFUNÇÃO	302	ASSISTÊNCIA HOSPITALAR E AMBULATORIAL	
PROGRAMA	0010	ATENÇÃO ESPECIALIZADA EM SAÚDE	
AÇÃO	2017	TERCEIRO SETOR	
FONTE DE RECURSO	05	TRANSFERÊNCIAS E CONVÊNIOS FEDERAIS - VINCULADOS	
CÓDIGO DA APLICAÇÃO	800.086	PORTARIA 7419/25 - DEP. ROSANGELA MORO	
CATEGORIA ECONÔMICA	3.3.50.39.00	OUTROS SERVIÇOS DE TERCEIROS - PESSOA JURÍDICA	

Nº DOTAÇÃO	938	VALOR	R\$ 100.089,74
UNIDADE EXECUTORA	02.13.01	FUNDO MUNICIPAL DE SAÚDE	
FUNÇÃO	10	SAÚDE	
SUBFUNÇÃO	302	ASSISTÊNCIA HOSPITALAR E AMBULATORIAL	
PROGRAMA	0010	ATENÇÃO ESPECIALIZADA EM SAÚDE	
AÇÃO	2017	TERCEIRO SETOR	
FONTE DE RECURSO	05	TRANSFERÊNCIAS E CONVÊNIOS FEDERAIS - VINCULADOS	
CÓDIGO DA APLICAÇÃO	800.087	PORTARIA 7492/25 - DEP. VICENTINHO	
CATEGORIA ECONÔMICA	3.3.50.39.00	OUTROS SERVIÇOS DE TERCEIROS - PESSOA JURÍDICA	

Nº DOTAÇÃO	939	VALOR	R\$ 150.134,61
UNIDADE EXECUTORA	02.13.01	FUNDO MUNICIPAL DE SAÚDE	
FUNÇÃO	10	SAÚDE	
SUBFUNÇÃO	302	ASSISTÊNCIA HOSPITALAR E AMBULATORIAL	
PROGRAMA	0010	ATENÇÃO ESPECIALIZADA EM SAÚDE	

AÇÃO	2017	TERCEIRO SETOR
FONTE DE RECURSO	05	TRANSFERÊNCIAS E CONVÊNIOS FEDERAIS - VINCULADOS
CÓDIGO DA APLICAÇÃO	800.084	PORTARIA 7308/25 - DEP. MARA CABRILLI
CATEGORIA ECONÔMICA	3.3.50.39.00	OUTROS SERVIÇOS DE TERCEIROS - PESSOA JURÍDICA

Nº DOTAÇÃO	940	VALOR	R\$
			150.575,43
UNIDADE EXECUTORA	02.13.01	FUNDO MUNICIPAL DE SAÚDE	
FUNÇÃO	10	SAÚDE	
SUBFUNÇÃO	302	ASSISTÊNCIA HOSPITALAR E AMBULATORIAL	
PROGRAMA	0010	ATENÇÃO ESPECIALIZADA EM SAÚDE	
AÇÃO	2026	ADMINISTRAÇÃO E OPERAÇÃO DA MÉDIA E ALTA COMPLEXIDADE EM SAÚDE	
FONTE DE RECURSO	05	TRANSFERÊNCIAS E CONVÊNIOS FEDERAIS - VINCULADOS	
CÓDIGO DA APLICAÇÃO	800.083	PORTARIA 8966/25 - DEP. TABATA AMARAL	
CATEGORIA ECONÔMICA	3.3.90.39.00	OUTROS SERVIÇOS DE TERCEIROS - PESSOA JURÍDICA	

Nº DOTAÇÃO	1069	VALOR	R\$
			150.000,00
UNIDADE EXECUTORA	02.13.01	FUNDO MUNICIPAL DE SAÚDE	
FUNÇÃO	10	SAÚDE	
SUBFUNÇÃO	302	ASSISTÊNCIA HOSPITALAR E AMBULATORIAL	
PROGRAMA	0010	ATENÇÃO ESPECIALIZADA EM SAÚDE	
AÇÃO	2026	ADMINISTRAÇÃO E OPERAÇÃO DA MÉDIA E ALTA COMPLEXIDADE EM SAÚDE	
FONTE DE RECURSO	05	TRANSFERÊNCIAS E CONVÊNIOS FEDERAIS - VINCULADOS	
CÓDIGO DA APLICAÇÃO	800.083	PORTARIA 8966/25 - DEP. TABATA AMARAL	

CATEGORIA ECONÔMICA	3.3.90.30.00	MATERIAL DE CONSUMO	
---------------------	--------------	---------------------	--

Nº DOTAÇÃO	941	VALOR	R\$
			300.269,23
UNIDADE EXECUTORA	02.13.01	FUNDO MUNICIPAL DE SAÚDE	
FUNÇÃO	10	SAÚDE	
SUBFUNÇÃO	302	ASSISTÊNCIA HOSPITALAR E AMBULATORIAL	
PROGRAMA	0010	ATENÇÃO ESPECIALIZADA EM SAÚDE	
AÇÃO	2026	ADMINISTRAÇÃO E OPERAÇÃO DA MÉDIA E ALTA COMPLEXIDADE EM SAÚDE	
FONTE DE RECURSO	05	TRANSFERÊNCIAS E CONVÊNIOS FEDERAIS - VINCULADOS	
CÓDIGO DA APLICAÇÃO	800.081	PORTARIA 7440/25 - DEP. CAPITÃO AUGUSTO	
CATEGORIA ECONÔMICA	3.3.90.39.00	OUTROS SERVIÇOS DE TERCEIROS - PESSOA JURÍDICA	

Nº DOTAÇÃO	942	VALOR	R\$
			300.714,62
UNIDADE EXECUTORA	02.13.01	FUNDO MUNICIPAL DE SAÚDE	
FUNÇÃO	10	SAÚDE	
SUBFUNÇÃO	301	ATENÇÃO BÁSICA	
PROGRAMA	0009	SAÚDE PARA TODOS	
AÇÃO	2028	ADMINISTRAÇÃO E OPERAÇÃO DA ATENÇÃO BÁSICA MUNICIPAL	
FONTE DE RECURSO	05	TRANSFERÊNCIAS E CONVÊNIOS FEDERAIS - VINCULADOS	
CÓDIGO DA APLICAÇÃO	800.080	PORTARIA 7730/25 - DEP. RODRIGO GAMBALLI	
CATEGORIA ECONÔMICA	3.3.90.30.00	MATERIAL DE CONSUMO	

Art. 2º O crédito aberto será coberto com recursos provenientes de superávit financeiro do exercício anterior no valor total de R\$ 1.952.459,84 (um milhão, novecentos e cinquenta e dois mil, quatrocentos e cinquenta e nove reais e oitenta e quatro centavos), nos termos do inciso I, do § 1º, do artigo 43, da Lei Federal nº 4.320, de 17 de março de 1964, conforme segue:

DESCRIÇÃO	SUPERÁVIT
-----------	-----------

SUPERÁVIT FINANCEIRO (FONTE 05) - C/C 574693936-2 - EMENDA DEPUTADO GILBERTO NASCIMENTO	200.179,49
SUPERÁVIT FINANCEIRO (FONTE 05) - C/C 572898946-9 - EMENDA DEPUTADO ALENCAR SANTANA	100.048,00
SUPERÁVIT FINANCEIRO (FONTE 05) - C/C 574693934-6 - EMENDA DEPUTADA ROSANGELA MORO	500.448,72
SUPERÁVIT FINANCEIRO (FONTE 05) - C/C 5746939347-0 - EMENDA DEPUTADO VICENTINHO	100.089,74
SUPERÁVIT FINANCEIRO (FONTE 05) - C/C 574693938-9 - EMENDA DEPUTADA MARA CABRILLI	150.134,61
SUPERÁVIT FINANCEIRO (FONTE 05) - C/C 573219125-5 - EMENDA DEPUTADA TABATA AMARAL	300.575,43
SUPERÁVIT FINANCEIRO (FONTE 05) - C/C 574693935-4 - EMENDA DEPUTADO CAPITÃO AUGUSTO	300.269,23
SUPERÁVIT FINANCEIRO (FONTE 05) - C/C 574765906-1 - EMENDA DEPUTADO RODRIGO GAMBALLE	300.714,62
TOTAL	1.952.459,84

Art. 3º Esta Lei entra em vigor na data de sua publicação.

Prefeitura do Município de Jahu,
em 10 de abril de 2026.

173º ano de fundação da Cidade.

JORGE IVAN CASSARO

Prefeito do Município de Jahu

Registrada na Secretaria de Governo, na mesma data.

CARLOS EDUARDO ABILI

Secretário de Governo

LEI Nº 5.724, DE 10 DE ABRIL DE 2026.

Altera a Lei Orçamentária Municipal nº 5.699, de 29 de dezembro de 2025, para compatibilizar as emendas impositivas identificadas com impedimentos de ordem técnica e abrir crédito adicional especial.

O Prefeito do Município de Jahu, Estado de São Paulo, no uso de suas atribuições legais;

Faz saber que a Câmara Municipal aprovou e ele sanciona e promulga a seguinte Lei:

Art. 1º Ficam compatibilizadas as emendas impositivas nº 16, 17, 21, 22, 23, 25, 26, 27, 38, 46, 49, 56, 59, 64, 67, 69, 74, 78, 80, 86, 92, 93, 101, 103, 105 e 106 apresentadas junto a Lei Orçamentária Municipal nº 5.699, de 29 de dezembro de 2025, nos termos do artigo 29, da Lei nº 5.693, de 9 de dezembro de 2025.

Parágrafo único. As emendas anexas a esta Lei passam a fazer parte integrante da Lei Orçamentária Municipal nº 5.699 de 29 de dezembro de 2025.

Art. 2º Fica incluído na Lei Orçamentária Municipal nº 5.699 de 29 de dezembro de 2025, o crédito adicional especial no valor total de R\$ 9.394.522,33 (nove milhões, trezentos e noventa e quatro mil, quinhentos e vinte e dois reais e trinta e três centavos), nos termos do inciso II, do artigo 41, da Lei Federal nº 4.320, de 17 de março de 1964, que obedecerá às seguintes classificações orçamentárias:

Nº DOTAÇÃO	964	VALOR	R\$ 75.000,00
UNIDADE	02.08.03		
EXECUTORA		ENSINO FUNDAMENTAL	
FUNÇÃO	12	EDUCAÇÃO	
SUBFUNÇÃO	361	ENSINO FUNDAMENTAL	
PROGRAMA	0005	MELHORIA NA QUALIDADE DE ENSINO	
AÇÃO	2013	GESTÃO DAS ESCOLAS MUNICIPAIS DO ENSINO FUNDAMENTAL	
FONTE DE RECURSO	08	EMENDAS PARLAMENTARES INDIVIDUAIS	
CÓDIGO DA APLICAÇÃO	804.020	EMENDA IMPOSITIVA nº 02 - LOA 2026	
CATEGORIA ECONÔMICA	4.4.90.52.00	EQUIPAMENTOS E MATERIAL PERMANENTE	

Nº DOTAÇÃO	965	VALOR	R\$ 76.328,82
UNIDADE	02.08.03		
EXECUTORA		ENSINO FUNDAMENTAL	
FUNÇÃO	12	EDUCAÇÃO	
SUBFUNÇÃO	361	ENSINO FUNDAMENTAL	
PROGRAMA	0005	MELHORIA NA QUALIDADE DE ENSINO	
AÇÃO	2013	GESTÃO DAS ESCOLAS MUNICIPAIS DO ENSINO FUNDAMENTAL	
FONTE DE RECURSO	08	EMENDAS PARLAMENTARES INDIVIDUAIS	

CÓDIGO DA APLICAÇÃO	804.021	EMENDA IMPOSITIVA Nº 33 - LOA 2026	
CATEGORIA ECONÔMICA	4.4.90.52.00	EQUIPAMENTOS E MATERIAL PERMANENTE	

Nº DOTAÇÃO	968	VALOR	R\$ 50.000,00
UNIDADE EXECUTORA	02.08.03	ENSINO FUNDAMENTAL	
FUNÇÃO	12	EDUCAÇÃO	
SUBFUNÇÃO	361	ENSINO FUNDAMENTAL	
PROGRAMA	0005	MELHORIA NA QUALIDADE DE ENSINO	
AÇÃO	2013	GESTÃO DAS ESCOLAS MUNICIPAIS DO ENSINO FUNDAMENTAL	
FONTE DE RECURSO	08	EMENDAS PARLAMENTARES INDIVIDUAIS	
CÓDIGO DA APLICAÇÃO	804.024	EMENDA IMPOSITIVA Nº 60 - LOA 2026	
CATEGORIA ECONÔMICA	4.4.90.52.00	EQUIPAMENTOS E MATERIAL PERMANENTE	

Nº DOTAÇÃO	969	VALOR	R\$ 70.000,00
UNIDADE EXECUTORA	02.08.03	ENSINO FUNDAMENTAL	
FUNÇÃO	12	EDUCAÇÃO	
SUBFUNÇÃO	361	ENSINO FUNDAMENTAL	
PROGRAMA	0005	MELHORIA NA QUALIDADE DE ENSINO	
AÇÃO	2013	GESTÃO DAS ESCOLAS MUNICIPAIS DO ENSINO FUNDAMENTAL	
FONTE DE RECURSO	08	EMENDAS PARLAMENTARES INDIVIDUAIS	
CÓDIGO DA APLICAÇÃO	804.025	EMENDA IMPOSITIVA Nº 72 - LOA 2026	
CATEGORIA ECONÔMICA	4.4.90.52.00	EQUIPAMENTOS E MATERIAL PERMANENTE	

Nº DOTAÇÃO	1092	VALOR	R\$ 100.000,00
UNIDADE EXECUTORA	02.08.03	ENSINO FUNDAMENTAL	
FUNÇÃO	12	EDUCAÇÃO	
SUBFUNÇÃO	361	ENSINO FUNDAMENTAL	
PROGRAMA	0007	AMBIENTE ACOLHEDOR	

AÇÃO	1003	CONSTRUÇÃO, AMPLIAÇÃO OU REFORMA DE ESCOLAS MUNICIPAIS DO ENSINO FUNDAMENTAL	
FONTE DE RECURSO	08	EMENDAS PARLAMENTARES INDIVIDUAIS	
CÓDIGO DA APLICAÇÃO	804.100	EMENDA IMPOSITIVA Nº 93 - LOA 2026	
CATEGORIA ECONÔMICA	4.4.90.51.00	OBRAS E INSTALAÇÕES	

Nº DOTAÇÃO	972	VALOR	R\$ 50.000,00
UNIDADE EXECUTORA	02.08.13	ENSINO INFANTIL - CRECHE	
FUNÇÃO	12	EDUCAÇÃO	
SUBFUNÇÃO	365	EDUCAÇÃO INFANTIL	
PROGRAMA	0005	MELHORIA NA QUALIDADE DE ENSINO	
AÇÃO	2017	TERCEIRO SETOR	
FONTE DE RECURSO	08	EMENDAS PARLAMENTARES INDIVIDUAIS	
CÓDIGO DA APLICAÇÃO	804.028	EMENDA IMPOSITIVA Nº 99 - LOA 2026	
CATEGORIA ECONÔMICA	3.3.50.39.00	OUTROS SERVIÇOS DE TERCEIROS - PESSOA JURÍDICA	

Nº DOTAÇÃO	1089	VALOR	R\$ 50.000,00
UNIDADE EXECUTORA	02.08.13	ENSINO INFANTIL - CRECHE	
FUNÇÃO	12	EDUCAÇÃO	
SUBFUNÇÃO	365	EDUCAÇÃO INFANTIL	
PROGRAMA	0005	MELHORIA NA QUALIDADE DE ENSINO	
AÇÃO	2017	TERCEIRO SETOR	
FONTE DE RECURSO	08	EMENDAS PARLAMENTARES INDIVIDUAIS	
CÓDIGO DA APLICAÇÃO	804.097	EMENDA IMPOSITIVA Nº 80 - LOA 2026	
CATEGORIA ECONÔMICA	3.3.50.39.00	OUTROS SERVIÇOS DE TERCEIROS - PESSOA JURÍDICA	

Nº DOTAÇÃO	971	VALOR	R\$ 70.000,00
UNIDADE EXECUTORA	02.08.13	ENSINO INFANTIL - CRECHE	
FUNÇÃO	12	EDUCAÇÃO	
SUBFUNÇÃO	365	EDUCAÇÃO INFANTIL	
PROGRAMA	0005	MELHORIA NA QUALIDADE DE ENSINO	

AÇÃO	2017	TERCEIRO SETOR
FONTE DE RECURSO	08	EMENDAS PARLAMENTARES INDIVIDUAIS
CÓDIGO DA APLICAÇÃO	804.027	EMENDA IMPOSITIVA Nº 97 - LOA 2026
CATEGORIA ECONÔMICA	4.4.50.39.00	OUTROS SERVIÇOS DE TERCEIROS - PESSOA JURÍDICA

Nº DOTAÇÃO	970	VALOR	R\$ 50.000,00
UNIDADE EXECUTORA	02.08.13	ENSINO INFANTIL - CRECHE	
FUNÇÃO	12	EDUCAÇÃO	
SUBFUNÇÃO	365	EDUCAÇÃO INFANTIL	
PROGRAMA	0005	MELHORIA NA QUALIDADE DE ENSINO	
AÇÃO	2024	GESTÃO DOS CENTROS DE EDUCAÇÃO INFANTIL - CRECHES	
FONTE DE RECURSO	08	EMENDAS PARLAMENTARES INDIVIDUAIS	
CÓDIGO DA APLICAÇÃO	804.026	EMENDA IMPOSITIVA Nº 73 - LOA 2026	
CATEGORIA ECONÔMICA	4.4.90.51.00	OBRAS E INSTALAÇÕES	

Nº DOTAÇÃO	966	VALOR	R\$ 50.000,00
UNIDADE EXECUTORA	02.08.14	ENSINO INFANTIL - PRÉ-ESCOLA	
FUNÇÃO	12	EDUCAÇÃO	
SUBFUNÇÃO	365	EDUCAÇÃO INFANTIL	
PROGRAMA	0005	MELHORIA NA QUALIDADE DE ENSINO	
AÇÃO	2025	GESTÃO DOS CENTROS DE EDUCAÇÃO INFANTIL - PRÉ-ESCOLAS	
FONTE DE RECURSO	08	EMENDAS PARLAMENTARES INDIVIDUAIS	
CÓDIGO DA APLICAÇÃO	804.022	EMENDA IMPOSITIVA Nº 34 - LOA 2026	
CATEGORIA ECONÔMICA	4.4.90.52.00	EQUIPAMENTOS E MATERIAL PERMANENTE	

Nº DOTAÇÃO	967	VALOR	R\$ 50.000,00
UNIDADE EXECUTORA	02.08.14	ENSINO INFANTIL - PRÉ-ESCOLA	
FUNÇÃO	12	EDUCAÇÃO	
SUBFUNÇÃO	365	EDUCAÇÃO INFANTIL	

PROGRAMA	0005	MELHORIA NA QUALIDADE DE ENSINO
AÇÃO	2025	GESTÃO DOS CENTROS DE EDUC INFANTIL - PRÉ-ESCOLAS
FONTE DE RECURSO	08	EMENDAS PARLAMENTARES INDIVIDUAIS
CÓDIGO DA APLICAÇÃO	804.023	EMENDA IMPOSITIVA Nº 36 - LOA 2026
CATEGORIA ECONÔMICA	4.4.90.52.00	EQUIPAMENTOS E MATERIAL PERMANENTE

Nº DOTAÇÃO	978	VALOR	R\$ 252.657,65
UNIDADE EXECUTORA	02.13.01	FUNDO MUNICIPAL DE SAÚDE	
FUNÇÃO	10	SAÚDE	
SUBFUNÇÃO	302	ASSISTÊNCIA HOSPITALAR E AMBULATORIAL	
PROGRAMA	0010	ATENÇÃO ESPECIALIZADA EM SAÚDE	
AÇÃO	2017	TERCEIRO SETOR	
FONTE DE RECURSO	08	EMENDAS PARLAMENTARES INDIVIDUAIS	
CÓDIGO DA APLICAÇÃO	804.036	EMENDA IMPOSITIVA Nº 01 - LOA 2026	
CATEGORIA ECONÔMICA	3.3.50.39.00	OUTROS SERVIÇOS DE TERCEIROS - PESSOA JURÍDICA	

Nº DOTAÇÃO	979	VALOR	R\$ 75.000,00
UNIDADE EXECUTORA	02.13.01	FUNDO MUNICIPAL DE SAÚDE	
FUNÇÃO	10	SAÚDE	
SUBFUNÇÃO	302	ASSISTÊNCIA HOSPITALAR E AMBULATORIAL	
PROGRAMA	0010	ATENÇÃO ESPECIALIZADA EM SAÚDE	
AÇÃO	2017	TERCEIRO SETOR	
FONTE DE RECURSO	08	EMENDAS PARLAMENTARES INDIVIDUAIS	
CÓDIGO DA APLICAÇÃO	804.037	EMENDA IMPOSITIVA Nº 03 - LOA 2026	
CATEGORIA ECONÔMICA	3.3.50.39.00	OUTROS SERVIÇOS DE TERCEIROS - PESSOA JURÍDICA	

Nº DOTAÇÃO	980	VALOR	R\$ 75.000,00
UNIDADE EXECUTORA	02.13.01	FUNDO MUNICIPAL DE SAÚDE	
FUNÇÃO	10	SAÚDE	

SUBFUNÇÃO	302	ASSISTÊNCIA HOSPITALAR E AMBULATORIAL	
PROGRAMA	0010	ATENÇÃO ESPECIALIZADA EM SAÚDE	
AÇÃO	2017	TERCEIRO SETOR	
FONTE DE RECURSO	08	EMENDAS PARLAMENTARES INDIVIDUAIS	
CÓDIGO DA APLICAÇÃO	804.038	EMENDA IMPOSITIVA Nº 04 - LOA 2026	
CATEGORIA ECONÔMICA	3.3.50.39.00	OUTROS SERVIÇOS DE TERCEIROS - PESSOA JURÍDICA	

Nº DOTAÇÃO	981	VALOR	R\$ 75.000,00
------------	-----	-------	---------------

UNIDADE EXECUTORA	02.13.01	FUNDO MUNICIPAL DE SAÚDE	
FUNÇÃO	10	SAÚDE	
SUBFUNÇÃO	302	ASSISTÊNCIA HOSPITALAR E AMBULATORIAL	
PROGRAMA	0010	ATENÇÃO ESPECIALIZADA EM SAÚDE	
AÇÃO	2017	TERCEIRO SETOR	
FONTE DE RECURSO	08	EMENDAS PARLAMENTARES INDIVIDUAIS	
CÓDIGO DA APLICAÇÃO	804.039	EMENDA IMPOSITIVA Nº 05 - LOA 2026	
CATEGORIA ECONÔMICA	3.3.50.39.00	OUTROS SERVIÇOS DE TERCEIROS - PESSOA JURÍDICA	

Nº DOTAÇÃO	982	VALOR	R\$ 502.657,65
------------	-----	-------	----------------

UNIDADE EXECUTORA	02.13.01	FUNDO MUNICIPAL DE SAÚDE	
FUNÇÃO	10	SAÚDE	
SUBFUNÇÃO	302	ASSISTÊNCIA HOSPITALAR E AMBULATORIAL	
PROGRAMA	0010	ATENÇÃO ESPECIALIZADA EM SAÚDE	
AÇÃO	2017	TERCEIRO SETOR	
FONTE DE RECURSO	08	EMENDAS PARLAMENTARES INDIVIDUAIS	
CÓDIGO DA APLICAÇÃO	804.040	EMENDA IMPOSITIVA Nº 06 - LOA 2026	
CATEGORIA ECONÔMICA	3.3.50.39.00	OUTROS SERVIÇOS DE TERCEIROS - PESSOA JURÍDICA	

Nº DOTAÇÃO	983	VALOR	R\$ 102.657,65
------------	-----	-------	----------------

UNIDADE EXECUTORA	02.13.01	FUNDO MUNICIPAL DE SAÚDE	
FUNÇÃO	10	SAÚDE	
SUBFUNÇÃO	302	ASSISTÊNCIA HOSPITALAR E AMBULATORIAL	
PROGRAMA	0010	ATENÇÃO ESPECIALIZADA EM SAÚDE	
AÇÃO	2017	TERCEIRO SETOR	
FONTE DE RECURSO	08	EMENDAS PARLAMENTARES INDIVIDUAIS	
CÓDIGO DA APLICAÇÃO	804.041	EMENDA IMPOSITIVA Nº 10 - LOA 2026	
CATEGORIA ECONÔMICA	3.3.50.39.00	OUTROS SERVIÇOS DE TERCEIROS - PESSOA JURÍDICA	

Nº DOTAÇÃO	984	VALOR	R\$50.000,00
------------	-----	-------	--------------

UNIDADE EXECUTORA	02.13.01	FUNDO MUNICIPAL DE SAÚDE	
FUNÇÃO	10	SAÚDE	
SUBFUNÇÃO	302	ASSISTÊNCIA HOSPITALAR E AMBULATORIAL	
PROGRAMA	0010	ATENÇÃO ESPECIALIZADA EM SAÚDE	
AÇÃO	2017	TERCEIRO SETOR	
FONTE DE RECURSO	08	EMENDAS PARLAMENTARES INDIVIDUAIS	
CÓDIGO DA APLICAÇÃO	804.042	EMENDA IMPOSITIVA Nº 11 - LOA 2026	
CATEGORIA ECONÔMICA	3.3.50.39.00	OUTROS SERVIÇOS DE TERCEIROS - PESSOA JURÍDICA	

Nº DOTAÇÃO	985	VALOR	R\$ 50.000,00
------------	-----	-------	---------------

UNIDADE EXECUTORA	02.13.01	FUNDO MUNICIPAL DE SAÚDE	
FUNÇÃO	10	SAÚDE	
SUBFUNÇÃO	302	ASSISTÊNCIA HOSPITALAR E AMBULATORIAL	
PROGRAMA	0010	ATENÇÃO ESPECIALIZADA EM SAÚDE	
AÇÃO	2017	TERCEIRO SETOR	
FONTE DE RECURSO	08	EMENDAS PARLAMENTARES INDIVIDUAIS	
CÓDIGO DA APLICAÇÃO	804.043	EMENDA IMPOSITIVA Nº 12 - LOA 2026	
CATEGORIA ECONÔMICA	3.3.50.39.00	OUTROS SERVIÇOS DE TERCEIROS - PESSOA JURÍDICA	

Nº DOTAÇÃO	986	VALOR	R\$ 50.000,00
------------	-----	-------	---------------

UNIDADE EXECUTORA	02.13.01	FUNDO MUNICIPAL DE SAÚDE
FUNÇÃO	10	SAÚDE
SUBFUNÇÃO	302	ASSISTÊNCIA HOSPITALAR E AMBULATORIAL
PROGRAMA	0010	ATENÇÃO ESPECIALIZADA EM SAÚDE
AÇÃO	2017	TERCEIRO SETOR
FONTE DE RECURSO	08	EMENDAS PARLAMENTARES INDIVIDUAIS
CÓDIGO DA APLICAÇÃO	804.044	EMENDA IMPOSITIVA Nº 13 - LOA 2026
CATEGORIA ECONÔMICA	3.3.50.39.00	OUTROS SERVIÇOS DE TERCEIROS - PESSOA JURÍDICA

Nº DOTAÇÃO	987	VALOR	R\$ 50.000,00
UNIDADE EXECUTORA	02.13.01	FUNDO MUNICIPAL DE SAÚDE	
FUNÇÃO	10	SAÚDE	
SUBFUNÇÃO	302	ASSISTÊNCIA HOSPITALAR E AMBULATORIAL	
PROGRAMA	0010	ATENÇÃO ESPECIALIZADA EM SAÚDE	
AÇÃO	2017	TERCEIRO SETOR	
FONTE DE RECURSO	08	EMENDAS PARLAMENTARES INDIVIDUAIS	
CÓDIGO DA APLICAÇÃO	804.045	EMENDA IMPOSITIVA Nº 14 - LOA 2026	
CATEGORIA ECONÔMICA	3.3.50.39.00	OUTROS SERVIÇOS DE TERCEIROS - PESSOA JURÍDICA	

Nº DOTAÇÃO	988	VALOR	R\$ 50.000,00
UNIDADE EXECUTORA	02.13.01	FUNDO MUNICIPAL DE SAÚDE	
FUNÇÃO	10	SAÚDE	
SUBFUNÇÃO	302	ASSISTÊNCIA HOSPITALAR E AMBULATORIAL	
PROGRAMA	0010	ATENÇÃO ESPECIALIZADA EM SAÚDE	
AÇÃO	2017	TERCEIRO SETOR	
FONTE DE RECURSO	08	EMENDAS PARLAMENTARES INDIVIDUAIS	
CÓDIGO DA APLICAÇÃO	804.046	EMENDA IMPOSITIVA Nº 15 - LOA 2026	
CATEGORIA ECONÔMICA	3.3.50.39.00	OUTROS SERVIÇOS DE TERCEIROS - PESSOA JURÍDICA	

Nº DOTAÇÃO	989	VALOR	R\$ 126.328,82
UNIDADE EXECUTORA	02.13.01	FUNDO MUNICIPAL DE SAÚDE	
FUNÇÃO	10	SAÚDE	
SUBFUNÇÃO	302	ASSISTÊNCIA HOSPITALAR E AMBULATORIAL	
PROGRAMA	0010	ATENÇÃO ESPECIALIZADA EM SAÚDE	
AÇÃO	2017	TERCEIRO SETOR	
FONTE DE RECURSO	08	EMENDAS PARLAMENTARES INDIVIDUAIS	
CÓDIGO DA APLICAÇÃO	804.047	EMENDA IMPOSITIVA Nº 18 - LOA 2026	
CATEGORIA ECONÔMICA	3.3.50.39.00	OUTROS SERVIÇOS DE TERCEIROS - PESSOA JURÍDICA	

Nº DOTAÇÃO	990	VALOR	R\$ 100.000,00
UNIDADE EXECUTORA	02.13.01	FUNDO MUNICIPAL DE SAÚDE	
FUNÇÃO	10	SAÚDE	
SUBFUNÇÃO	302	ASSISTÊNCIA HOSPITALAR E AMBULATORIAL	
PROGRAMA	0010	ATENÇÃO ESPECIALIZADA EM SAÚDE	
AÇÃO	2017	TERCEIRO SETOR	
FONTE DE RECURSO	08	EMENDAS PARLAMENTARES INDIVIDUAIS	
CÓDIGO DA APLICAÇÃO	804.048	EMENDA IMPOSITIVA Nº 19 - LOA 2026	
CATEGORIA ECONÔMICA	3.3.50.39.00	OUTROS SERVIÇOS DE TERCEIROS - PESSOA JURÍDICA	

Nº DOTAÇÃO	991	VALOR	R\$ 50.000,00
UNIDADE EXECUTORA	02.13.01	FUNDO MUNICIPAL DE SAÚDE	
FUNÇÃO	10	SAÚDE	
SUBFUNÇÃO	302	ASSISTÊNCIA HOSPITALAR E AMBULATORIAL	
PROGRAMA	0010	ATENÇÃO ESPECIALIZADA EM SAÚDE	
AÇÃO	2017	TERCEIRO SETOR	
FONTE DE RECURSO	08	EMENDAS PARLAMENTARES INDIVIDUAIS	
CÓDIGO DA APLICAÇÃO	804.049	EMENDA IMPOSITIVA Nº 20 - LOA 2026	

CATEGORIA ECONÔMICA	3.3.50.39.00	OUTROS SERVIÇOS DE TERCEIROS - PESSOA JURÍDICA	
Nº DOTAÇÃO	992	VALOR	R\$ 186.328,82
UNIDADE EXECUTORA	02.13.01	FUNDO MUNICIPAL DE SAÚDE	
FUNÇÃO	10	SAÚDE	
SUBFUNÇÃO	302	ASSISTÊNCIA HOSPITALAR E AMBULATORIAL	
PROGRAMA	0010	ATENÇÃO ESPECIALIZADA EM SAÚDE	
AÇÃO	2017	TERCEIRO SETOR	
FONTE DE RECURSO	08	EMENDAS PARLAMENTARES INDIVIDUAIS	
CÓDIGO DA APLICAÇÃO	804.050	EMENDA IMPOSITIVA Nº 31 - LOA 2026	
CATEGORIA ECONÔMICA	3.3.50.39.00	OUTROS SERVIÇOS DE TERCEIROS - PESSOA JURÍDICA	
Nº DOTAÇÃO	993	VALOR	R\$ 90.000,00
UNIDADE EXECUTORA	02.13.01	FUNDO MUNICIPAL DE SAÚDE	
FUNÇÃO	10	SAÚDE	
SUBFUNÇÃO	302	ASSISTÊNCIA HOSPITALAR E AMBULATORIAL	
PROGRAMA	0010	ATENÇÃO ESPECIALIZADA EM SAÚDE	
AÇÃO	2017	TERCEIRO SETOR	
FONTE DE RECURSO	08	EMENDAS PARLAMENTARES INDIVIDUAIS	
CÓDIGO DA APLICAÇÃO	804.051	EMENDA IMPOSITIVA Nº 32 - LOA 2026	
CATEGORIA ECONÔMICA	3.3.50.39.00	OUTROS SERVIÇOS DE TERCEIROS - PESSOA JURÍDICA	
Nº DOTAÇÃO	994	VALOR	R\$ 276.328,82
UNIDADE EXECUTORA	02.13.01	FUNDO MUNICIPAL DE SAÚDE	
FUNÇÃO	10	SAÚDE	
SUBFUNÇÃO	302	ASSISTÊNCIA HOSPITALAR E AMBULATORIAL	
PROGRAMA	0010	ATENÇÃO ESPECIALIZADA EM SAÚDE	
AÇÃO	2017	TERCEIRO SETOR	
FONTE DE RECURSO	08	EMENDAS PARLAMENTARES INDIVIDUAIS	

CÓDIGO DA APLICAÇÃO	804.052	EMENDA IMPOSITIVA Nº 37 - LOA 2026	
CATEGORIA ECONÔMICA	3.3.50.39.00	OUTROS SERVIÇOS DE TERCEIROS - PESSOA JURÍDICA	
Nº DOTAÇÃO	995	VALOR	R\$ 200.000,00
UNIDADE EXECUTORA	02.13.01	FUNDO MUNICIPAL DE SAÚDE	
FUNÇÃO	10	SAÚDE	
SUBFUNÇÃO	302	ASSISTÊNCIA HOSPITALAR E AMBULATORIAL	
PROGRAMA	0010	ATENÇÃO ESPECIALIZADA EM SAÚDE	
AÇÃO	2017	TERCEIRO SETOR	
FONTE DE RECURSO	08	EMENDAS PARLAMENTARES INDIVIDUAIS	
CÓDIGO DA APLICAÇÃO	804.053	EMENDA IMPOSITIVA Nº 39 - LOA 2026	
CATEGORIA ECONÔMICA	3.3.50.39.00	OUTROS SERVIÇOS DE TERCEIROS - PESSOA JURÍDICA	
Nº DOTAÇÃO	996	VALOR	R\$ 52.657,65
UNIDADE EXECUTORA	02.13.01	FUNDO MUNICIPAL DE SAÚDE	
FUNÇÃO	10	SAÚDE	
SUBFUNÇÃO	302	ASSISTÊNCIA HOSPITALAR E AMBULATORIAL	
PROGRAMA	0010	ATENÇÃO ESPECIALIZADA EM SAÚDE	
AÇÃO	2017	TERCEIRO SETOR	
FONTE DE RECURSO	08	EMENDAS PARLAMENTARES INDIVIDUAIS	
CÓDIGO DA APLICAÇÃO	804.054	EMENDA IMPOSITIVA Nº 40 - LOA 2026	
CATEGORIA ECONÔMICA	3.3.50.39.00	OUTROS SERVIÇOS DE TERCEIROS - PESSOA JURÍDICA	
Nº DOTAÇÃO	997	VALOR	R\$ 50.000,00
UNIDADE EXECUTORA	02.13.01	FUNDO MUNICIPAL DE SAÚDE	
FUNÇÃO	10	SAÚDE	
SUBFUNÇÃO	302	ASSISTÊNCIA HOSPITALAR E AMBULATORIAL	
PROGRAMA	0010	ATENÇÃO ESPECIALIZADA EM SAÚDE	
AÇÃO	2017	TERCEIRO SETOR	

FONTE DE RECURSO	08	EMENDAS PARLAMENTARES INDIVIDUAIS	
CÓDIGO DA APLICAÇÃO	804.055	EMENDA IMPOSITIVA Nº 42 - LOA 2026	
CATEGORIA ECONÔMICA	3.3.50.39.00	OUTROS SERVIÇOS DE TERCEIROS - PESSOA JURÍDICA	

Nº DOTAÇÃO	998	VALOR	R\$ 50.000,00
UNIDADE EXECUTORA	02.13.01	FUNDO MUNICIPAL DE SAÚDE	
FUNÇÃO	10	SAÚDE	
SUBFUNÇÃO	302	ASSISTÊNCIA HOSPITALAR E AMBULATORIAL	
PROGRAMA	0010	ATENÇÃO ESPECIALIZADA EM SAÚDE	

AÇÃO	2017	TERCEIRO SETOR	
FONTE DE RECURSO	08	EMENDAS PARLAMENTARES INDIVIDUAIS	
CÓDIGO DA APLICAÇÃO	804.056	EMENDA IMPOSITIVA Nº 45 - LOA 2026	
CATEGORIA ECONÔMICA	3.3.50.39.00	OUTROS SERVIÇOS DE TERCEIROS - PESSOA JURÍDICA	

Nº DOTAÇÃO	999	VALOR	R\$ 176.328,83
------------	-----	-------	----------------

UNIDADE EXECUTORA	02.13.01	FUNDO MUNICIPAL DE SAÚDE	
FUNÇÃO	10	SAÚDE	
SUBFUNÇÃO	302	ASSISTÊNCIA HOSPITALAR E AMBULATORIAL	
PROGRAMA	0010	ATENÇÃO ESPECIALIZADA EM SAÚDE	

AÇÃO	2017	TERCEIRO SETOR	
FONTE DE RECURSO	08	EMENDAS PARLAMENTARES INDIVIDUAIS	
CÓDIGO DA APLICAÇÃO	804.057	EMENDA IMPOSITIVA Nº 47 - LOA 2026	
CATEGORIA ECONÔMICA	3.3.50.39.00	OUTROS SERVIÇOS DE TERCEIROS - PESSOA JURÍDICA	

Nº DOTAÇÃO	1000	VALOR	R\$ 50.000,00
UNIDADE EXECUTORA	02.13.01	FUNDO MUNICIPAL DE SAÚDE	
FUNÇÃO	10	SAÚDE	
SUBFUNÇÃO	302	ASSISTÊNCIA HOSPITALAR E AMBULATORIAL	
PROGRAMA	0010	ATENÇÃO ESPECIALIZADA EM SAÚDE	

AÇÃO	2017	TERCEIRO SETOR	
FONTE DE RECURSO	08	EMENDAS PARLAMENTARES INDIVIDUAIS	
CÓDIGO DA APLICAÇÃO	804.058	EMENDA IMPOSITIVA Nº 48 - LOA 2026	
CATEGORIA ECONÔMICA	3.3.50.39.00	OUTROS SERVIÇOS DE TERCEIROS - PESSOA JURÍDICA	

Nº DOTAÇÃO	1001	VALOR	R\$ 120.000,00
UNIDADE EXECUTORA	02.13.01	FUNDO MUNICIPAL DE SAÚDE	
FUNÇÃO	10	SAÚDE	
SUBFUNÇÃO	301	ATENÇÃO BÁSICA	
PROGRAMA	0009	SAÚDE PARA TODOS	

AÇÃO	2028	ADMINISTRAÇÃO E OPERAÇÃO DA ATENÇÃO BÁSICA MUNICIPAL	
------	------	--	--

FONTE DE RECURSO	08	EMENDAS PARLAMENTARES INDIVIDUAIS	
------------------	----	-----------------------------------	--

CÓDIGO DA APLICAÇÃO	804.059	EMENDA IMPOSITIVA Nº 52 - LOA 2026	
---------------------	---------	------------------------------------	--

CATEGORIA ECONÔMICA	4.4.90.52.00	EQUIPAMENTOS E MATERIAL PERMANENTE	
---------------------	--------------	------------------------------------	--

Nº DOTAÇÃO	1002	VALOR	R\$ 56.328,82
UNIDADE EXECUTORA	02.13.01	FUNDO MUNICIPAL DE SAÚDE	
FUNÇÃO	10	SAÚDE	
SUBFUNÇÃO	302	ASSISTÊNCIA HOSPITALAR E AMBULATORIAL	
PROGRAMA	0010	ATENÇÃO ESPECIALIZADA EM SAÚDE	

AÇÃO	2017	TERCEIRO SETOR	
------	------	----------------	--

FONTE DE RECURSO	08	EMENDAS PARLAMENTARES INDIVIDUAIS	
------------------	----	-----------------------------------	--

CÓDIGO DA APLICAÇÃO	804.060	EMENDA IMPOSITIVA Nº 53 - LOA 2026	
---------------------	---------	------------------------------------	--

CATEGORIA ECONÔMICA	3.3.50.39.00	OUTROS SERVIÇOS DE TERCEIROS - PESSOA JURÍDICA	
---------------------	--------------	--	--

Nº DOTAÇÃO	1003	VALOR	R\$ 50.000,00
UNIDADE EXECUTORA	02.13.01	FUNDO MUNICIPAL DE SAÚDE	
FUNÇÃO	10	SAÚDE	
SUBFUNÇÃO	302	ASSISTÊNCIA HOSPITALAR E AMBULATORIAL	

PROGRAMA	0010	ATENÇÃO ESPECIALIZADA EM SAÚDE	
AÇÃO	2017	TERCEIRO SETOR	
FONTE DE RECURSO	08	EMENDAS PARLAMENTARES INDIVIDUAIS	
CÓDIGO DA APLICAÇÃO	804.061	EMENDA IMPOSITIVA Nº 54 - LOA 2026	
CATEGORIA ECONÔMICA	3.3.50.39.00	OUTROS SERVIÇOS DE TERCEIROS - PESSOA JURÍDICA	

Nº DOTAÇÃO	1004	VALOR	R\$ 50.000,00
UNIDADE EXECUTORA	02.13.01	FUNDO MUNICIPAL DE SAÚDE	
FUNÇÃO	10	SAÚDE	
SUBFUNÇÃO	302	ASSISTÊNCIA HOSPITALAR E AMBULATORIAL	
PROGRAMA	0010	ATENÇÃO ESPECIALIZADA EM SAÚDE	
AÇÃO	2017	TERCEIRO SETOR	
FONTE DE RECURSO	08	EMENDAS PARLAMENTARES INDIVIDUAIS	
CÓDIGO DA APLICAÇÃO	804.062	EMENDA IMPOSITIVA Nº 55 - LOA 2026	
CATEGORIA ECONÔMICA	3.3.50.39.00	OUTROS SERVIÇOS DE TERCEIROS - PESSOA JURÍDICA	

Nº DOTAÇÃO	1005	VALOR	R\$ 100.000,00
UNIDADE EXECUTORA	02.13.01	FUNDO MUNICIPAL DE SAÚDE	
FUNÇÃO	10	SAÚDE	
SUBFUNÇÃO	302	ASSISTÊNCIA HOSPITALAR E AMBULATORIAL	
PROGRAMA	0010	ATENÇÃO ESPECIALIZADA EM SAÚDE	
AÇÃO	2017	TERCEIRO SETOR	
FONTE DE RECURSO	08	EMENDAS PARLAMENTARES INDIVIDUAIS	
CÓDIGO DA APLICAÇÃO	804.063	EMENDA IMPOSITIVA Nº 57 - LOA 2026	
CATEGORIA ECONÔMICA	3.3.50.39.00	OUTROS SERVIÇOS DE TERCEIROS - PESSOA JURÍDICA	

Nº DOTAÇÃO	1006	VALOR	R\$ 63.164,41
UNIDADE EXECUTORA	02.13.01	FUNDO MUNICIPAL DE SAÚDE	
FUNÇÃO	10	SAÚDE	

SUBFUNÇÃO	302	ASSISTÊNCIA HOSPITALAR E AMBULATORIAL	
PROGRAMA	0010	ATENÇÃO ESPECIALIZADA EM SAÚDE	
AÇÃO	2017	TERCEIRO SETOR	
FONTE DE RECURSO	08	EMENDAS PARLAMENTARES INDIVIDUAIS	
CÓDIGO DA APLICAÇÃO	804.064	EMENDA IMPOSITIVA Nº 58 - LOA 2026	
CATEGORIA ECONÔMICA	3.3.50.39.00	OUTROS SERVIÇOS DE TERCEIROS - PESSOA JURÍDICA	

Nº DOTAÇÃO	1007	VALOR	R\$ 200.000,00
UNIDADE EXECUTORA	02.13.01	FUNDO MUNICIPAL DE SAÚDE	
FUNÇÃO	10	SAÚDE	
SUBFUNÇÃO	302	ASSISTÊNCIA HOSPITALAR E AMBULATORIAL	
PROGRAMA	0010	ATENÇÃO ESPECIALIZADA EM SAÚDE	
AÇÃO	2017	TERCEIRO SETOR	
FONTE DE RECURSO	08	EMENDAS PARLAMENTARES INDIVIDUAIS	
CÓDIGO DA APLICAÇÃO	804.065	EMENDA IMPOSITIVA Nº 65 - LOA 2026	
CATEGORIA ECONÔMICA	3.3.50.39.00	OUTROS SERVIÇOS DE TERCEIROS - PESSOA JURÍDICA	

Nº DOTAÇÃO	1008	VALOR	R\$ 76.328,82
UNIDADE EXECUTORA	02.13.01	FUNDO MUNICIPAL DE SAÚDE	
FUNÇÃO	10	SAÚDE	
SUBFUNÇÃO	302	ASSISTÊNCIA HOSPITALAR E AMBULATORIAL	
PROGRAMA	0010	ATENÇÃO ESPECIALIZADA EM SAÚDE	
AÇÃO	2017	TERCEIRO SETOR	
FONTE DE RECURSO	08	EMENDAS PARLAMENTARES INDIVIDUAIS	
CÓDIGO DA APLICAÇÃO	804.066	EMENDA IMPOSITIVA Nº 66 - LOA 2026	
CATEGORIA ECONÔMICA	3.3.50.39.00	OUTROS SERVIÇOS DE TERCEIROS - PESSOA JURÍDICA	

Nº DOTAÇÃO	1009	VALOR	R\$ 138.164,41
------------	------	-------	----------------

UNIDADE EXECUTORA	02.13.01	FUNDO MUNICIPAL DE SAÚDE
FUNÇÃO	10	SAÚDE
SUBFUNÇÃO	302	ASSISTÊNCIA HOSPITALAR E AMBULATORIAL
PROGRAMA	0010	ATENÇÃO ESPECIALIZADA EM SAÚDE
AÇÃO	2017	TERCEIRO SETOR
FONTE DE RECURSO	08	EMENDAS PARLAMENTARES INDIVIDUAIS
CÓDIGO DA APLICAÇÃO	804.067	EMENDA IMPOSITIVA Nº 70 - LOA 2026
CATEGORIA ECONÔMICA	3.3.50.39.00	OUTROS SERVIÇOS DE TERCEIROS - PESSOA JURÍDICA

Nº DOTAÇÃO	1010	VALOR	R\$ 138.164,41
UNIDADE EXECUTORA	02.13.01	FUNDO MUNICIPAL DE SAÚDE	
FUNÇÃO	10	SAÚDE	
SUBFUNÇÃO	302	ASSISTÊNCIA HOSPITALAR E AMBULATORIAL	
PROGRAMA	0010	ATENÇÃO ESPECIALIZADA EM SAÚDE	
AÇÃO	2017	TERCEIRO SETOR	
FONTE DE RECURSO	08	EMENDAS PARLAMENTARES INDIVIDUAIS	
CÓDIGO DA APLICAÇÃO	804.068	EMENDA IMPOSITIVA Nº 71 - LOA 2026	
CATEGORIA ECONÔMICA	3.3.50.39.00	OUTROS SERVIÇOS DE TERCEIROS - PESSOA JURÍDICA	

Nº DOTAÇÃO	1013	VALOR	R\$ 50.000,00
UNIDADE EXECUTORA	02.13.01	FUNDO MUNICIPAL DE SAÚDE	
FUNÇÃO	10	SAÚDE	
SUBFUNÇÃO	302	ASSISTÊNCIA HOSPITALAR E AMBULATORIAL	
PROGRAMA	0010	ATENÇÃO ESPECIALIZADA EM SAÚDE	
AÇÃO	2017	TERCEIRO SETOR	
FONTE DE RECURSO	08	EMENDAS PARLAMENTARES INDIVIDUAIS	
CÓDIGO DA APLICAÇÃO	804.071	EMENDA IMPOSITIVA Nº 77 - LOA 2026	
CATEGORIA ECONÔMICA	3.3.50.39.00	OUTROS SERVIÇOS DE TERCEIROS - PESSOA JURÍDICA	

Nº DOTAÇÃO	1014	VALOR	R\$ 116.328,82
UNIDADE EXECUTORA	02.13.01	FUNDO MUNICIPAL DE SAÚDE	
FUNÇÃO	10	SAÚDE	
SUBFUNÇÃO	302	ASSISTÊNCIA HOSPITALAR E AMBULATORIAL	
PROGRAMA	0010	ATENÇÃO ESPECIALIZADA EM SAÚDE	
AÇÃO	2017	TERCEIRO SETOR	
FONTE DE RECURSO	08	EMENDAS PARLAMENTARES INDIVIDUAIS	
CÓDIGO DA APLICAÇÃO	804.072	EMENDA IMPOSITIVA Nº 83 - LOA 2026	
CATEGORIA ECONÔMICA	3.3.50.39.00	OUTROS SERVIÇOS DE TERCEIROS - PESSOA JURÍDICA	

Nº DOTAÇÃO	1015	VALOR	R\$ 60.000,00
UNIDADE EXECUTORA	02.13.01	FUNDO MUNICIPAL DE SAÚDE	
FUNÇÃO	10	SAÚDE	
SUBFUNÇÃO	302	ASSISTÊNCIA HOSPITALAR E AMBULATORIAL	
PROGRAMA	0010	ATENÇÃO ESPECIALIZADA EM SAÚDE	
AÇÃO	2017	TERCEIRO SETOR	
FONTE DE RECURSO	08	EMENDAS PARLAMENTARES INDIVIDUAIS	
CÓDIGO DA APLICAÇÃO	804.073	EMENDA IMPOSITIVA Nº 84 - LOA 2026	
CATEGORIA ECONÔMICA	3.3.50.39.00	OUTROS SERVIÇOS DE TERCEIROS - PESSOA JURÍDICA	

Nº DOTAÇÃO	1016	VALOR	R\$ 100.000,00
UNIDADE EXECUTORA	02.13.01	FUNDO MUNICIPAL DE SAÚDE	
FUNÇÃO	10	SAÚDE	
SUBFUNÇÃO	302	ASSISTÊNCIA HOSPITALAR E AMBULATORIAL	
PROGRAMA	0010	ATENÇÃO ESPECIALIZADA EM SAÚDE	
AÇÃO	2017	TERCEIRO SETOR	
FONTE DE RECURSO	08	EMENDAS PARLAMENTARES INDIVIDUAIS	
CÓDIGO DA APLICAÇÃO	804.074	EMENDA IMPOSITIVA Nº 85 - LOA 2026	

CATEGORIA ECONÔMICA	3.3.50.39.00	OUTROS SERVIÇOS DE TERCEIROS - PESSOA JURÍDICA	
---------------------	--------------	--	--

Nº DOTAÇÃO	1017	VALOR	R\$ 55.000,00
UNIDADE EXECUTORA	02.13.01	FUNDO MUNICIPAL DE SAÚDE	
FUNÇÃO	10	SAÚDE	
SUBFUNÇÃO	302	ASSISTÊNCIA HOSPITALAR E AMBULATORIAL	
PROGRAMA	0010	ATENÇÃO ESPECIALIZADA EM SAÚDE	
AÇÃO	2017	TERCEIRO SETOR	
FONTE DE RECURSO	08	EMENDAS PARLAMENTARES INDIVIDUAIS	
CÓDIGO DA APLICAÇÃO	804.075	EMENDA IMPOSITIVA Nº 87 - LOA 2026	
CATEGORIA ECONÔMICA	3.3.50.39.00	OUTROS SERVIÇOS DE TERCEIROS - PESSOA JURÍDICA	

Nº DOTAÇÃO	1018	VALOR	R\$ 55.000,00
UNIDADE EXECUTORA	02.13.01	FUNDO MUNICIPAL DE SAÚDE	
FUNÇÃO	10	SAÚDE	
SUBFUNÇÃO	302	ASSISTÊNCIA HOSPITALAR E AMBULATORIAL	
PROGRAMA	0010	ATENÇÃO ESPECIALIZADA EM SAÚDE	
AÇÃO	2017	TERCEIRO SETOR	
FONTE DE RECURSO	08	EMENDAS PARLAMENTARES INDIVIDUAIS	
CÓDIGO DA APLICAÇÃO	804.076	EMENDA IMPOSITIVA Nº 90 - LOA 2026	
CATEGORIA ECONÔMICA	3.3.50.39.00	OUTROS SERVIÇOS DE TERCEIROS - PESSOA JURÍDICA	

Nº DOTAÇÃO	1019	VALOR	R\$ 207.000,00
UNIDADE EXECUTORA	02.13.01	FUNDO MUNICIPAL DE SAÚDE	
FUNÇÃO	10	SAÚDE	
SUBFUNÇÃO	302	ASSISTÊNCIA HOSPITALAR E AMBULATORIAL	
PROGRAMA	0010	ATENÇÃO ESPECIALIZADA EM SAÚDE	
AÇÃO	2017	TERCEIRO SETOR	
FONTE DE RECURSO	08	EMENDAS PARLAMENTARES INDIVIDUAIS	

CÓDIGO DA APLICAÇÃO	804.077	EMENDA IMPOSITIVA Nº 91 - LOA 2026	
CATEGORIA ECONÔMICA	3.3.50.39.00	OUTROS SERVIÇOS DE TERCEIROS - PESSOA JURÍDICA	

Nº DOTAÇÃO	1020	VALOR	R\$ 216.328,82
UNIDADE EXECUTORA	02.13.01	FUNDO MUNICIPAL DE SAÚDE	
FUNÇÃO	10	SAÚDE	
SUBFUNÇÃO	302	ASSISTÊNCIA HOSPITALAR E AMBULATORIAL	
PROGRAMA	0010	ATENÇÃO ESPECIALIZADA EM SAÚDE	
AÇÃO	2017	TERCEIRO SETOR	
FONTE DE RECURSO	08	EMENDAS PARLAMENTARES INDIVIDUAIS	
CÓDIGO DA APLICAÇÃO	804.078	EMENDA IMPOSITIVA Nº 94 - LOA 2026	
CATEGORIA ECONÔMICA	3.3.50.39.00	OUTROS SERVIÇOS DE TERCEIROS - PESSOA JURÍDICA	

Nº DOTAÇÃO	1021	VALOR	R\$ 216.328,82
UNIDADE EXECUTORA	02.13.01	FUNDO MUNICIPAL DE SAÚDE	
FUNÇÃO	10	SAÚDE	
SUBFUNÇÃO	302	ASSISTÊNCIA HOSPITALAR E AMBULATORIAL	
PROGRAMA	0010	ATENÇÃO ESPECIALIZADA EM SAÚDE	
AÇÃO	2017	TERCEIRO SETOR	
FONTE DE RECURSO	08	EMENDAS PARLAMENTARES INDIVIDUAIS	
CÓDIGO DA APLICAÇÃO	804.034	EMENDA IMPOSITIVA Nº 95 - LOA 2026	
CATEGORIA ECONÔMICA	3.3.50.39.00	OUTROS SERVIÇOS DE TERCEIROS - PESSOA JURÍDICA	

Nº DOTAÇÃO	1022	VALOR	R\$ 276.328,83
UNIDADE EXECUTORA	02.13.01	FUNDO MUNICIPAL DE SAÚDE	
FUNÇÃO	10	SAÚDE	
SUBFUNÇÃO	302	ASSISTÊNCIA HOSPITALAR E AMBULATORIAL	
PROGRAMA	0010	ATENÇÃO ESPECIALIZADA EM SAÚDE	

AÇÃO	2017	TERCEIRO SETOR
FONTE DE RECURSO	08	EMENDAS PARLAMENTARES INDIVIDUAIS
CÓDIGO DA APLICAÇÃO	804.035	EMENDA IMPOSITIVA Nº 98 - LOA 2026
CATEGORIA ECONÔMICA	3.3.50.39.00	OUTROS SERVIÇOS DE TERCEIROS - PESSOA JURÍDICA

Nº DOTAÇÃO	1082	VALOR	R\$ 63.164,41
UNIDADE EXECUTORA	02.13.01	FUNDO MUNICIPAL DE SAÚDE	
FUNÇÃO	10	SAÚDE	
SUBFUNÇÃO	302	ASSISTÊNCIA HOSPITALAR E AMBULATORIAL	
PROGRAMA	0010	ATENÇÃO ESPECIALIZADA EM SAÚDE	
AÇÃO	2017	TERCEIRO SETOR	
FONTE DE RECURSO	08	EMENDAS PARLAMENTARES INDIVIDUAIS	
CÓDIGO DA APLICAÇÃO	804.090	EMENDA IMPOSITIVA Nº 56 - LOA 2026	
CATEGORIA ECONÔMICA	3.3.50.39.00	OUTROS SERVIÇOS DE TERCEIROS - PESSOA JURÍDICA	

Nº DOTAÇÃO	1083	VALOR	R\$ 50.000,00
UNIDADE EXECUTORA	02.13.01	FUNDO MUNICIPAL DE SAÚDE	
FUNÇÃO	10	SAÚDE	
SUBFUNÇÃO	302	ASSISTÊNCIA HOSPITALAR E AMBULATORIAL	
PROGRAMA	0010	ATENÇÃO ESPECIALIZADA EM SAÚDE	
AÇÃO	2017	TERCEIRO SETOR	
FONTE DE RECURSO	08	EMENDAS PARLAMENTARES INDIVIDUAIS	
CÓDIGO DA APLICAÇÃO	804.091	EMENDA IMPOSITIVA Nº 59 - LOA 2026	
CATEGORIA ECONÔMICA	3.3.50.39.00	OUTROS SERVIÇOS DE TERCEIROS - PESSOA JURÍDICA	

Nº DOTAÇÃO	1091	VALOR	R\$ 145.000,00
UNIDADE EXECUTORA	02.13.01	FUNDO MUNICIPAL DE SAÚDE	
FUNÇÃO	10	SAÚDE	
SUBFUNÇÃO	302	ASSISTÊNCIA HOSPITALAR E AMBULATORIAL	

PROGRAMA	0010	ATENÇÃO ESPECIALIZADA EM SAÚDE
AÇÃO	2017	TERCEIRO SETOR
FONTE DE RECURSO	08	EMENDAS PARLAMENTARES INDIVIDUAIS
CÓDIGO DA APLICAÇÃO	804.099	EMENDA IMPOSITIVA Nº 92 - LOA 2026
CATEGORIA ECONÔMICA	3.3.50.39.00	OUTROS SERVIÇOS DE TERCEIROS - PESSOA JURÍDICA

Nº DOTAÇÃO	1096	VALOR	R\$ 100.000,00
UNIDADE EXECUTORA	02.13.01	FUNDO MUNICIPAL DE SAÚDE	
FUNÇÃO	10	SAÚDE	
SUBFUNÇÃO	302	ASSISTÊNCIA HOSPITALAR E AMBULATORIAL	
PROGRAMA	0010	ATENÇÃO ESPECIALIZADA EM SAÚDE	
AÇÃO	2017	TERCEIRO SETOR	
FONTE DE RECURSO	08	EMENDAS PARLAMENTARES INDIVIDUAIS	
CÓDIGO DA APLICAÇÃO	804.104	EMENDA IMPOSITIVA Nº 106 - LOA 2026	
CATEGORIA ECONÔMICA	3.3.50.39.00	OUTROS SERVIÇOS DE TERCEIROS - PESSOA JURÍDICA	

Nº DOTAÇÃO	1088	VALOR	R\$ 50.000,00
UNIDADE EXECUTORA	02.13.01	FUNDO MUNICIPAL DE SAÚDE	
FUNÇÃO	10	SAÚDE	
SUBFUNÇÃO	302	ASSISTÊNCIA HOSPITALAR E AMBULATORIAL	
PROGRAMA	0010	ATENÇÃO ESPECIALIZADA EM SAÚDE	
AÇÃO	2017	TERCEIRO SETOR	
FONTE DE RECURSO	08	EMENDAS PARLAMENTARES INDIVIDUAIS	
CÓDIGO DA APLICAÇÃO	804.096	EMENDA IMPOSITIVA Nº 78 - LOA 2026	
CATEGORIA ECONÔMICA	4.4.50.39.00	OUTROS SERVIÇOS DE TERCEIROS - PESSOA JURÍDICA	

Nº DOTAÇÃO	1011	VALOR	R\$ 180.657,65
UNIDADE EXECUTORA	02.13.01	FUNDO MUNICIPAL DE SAÚDE	
FUNÇÃO	10	SAÚDE	

SUBFUNÇÃO	302	ASSISTÊNCIA HOSPITALAR E AMBULATORIAL
PROGRAMA	0010	ATENÇÃO ESPECIALIZADA EM SAÚDE
AÇÃO	2017	TERCEIRO SETOR
FONTE DE RECURSO	08	EMENDAS PARLAMENTARES INDIVIDUAIS
CÓDIGO DA APLICAÇÃO	804.069	EMENDA IMPOSITIVA Nº 75 - LOA 2026
CATEGORIA ECONÔMICA	4.4.50.39.00	OUTROS SERVIÇOS DE TERCEIROS - PESSOA JURÍDICA

Nº DOTAÇÃO	1072	VALOR	R\$ 50.000,00
UNIDADE EXECUTORA	02.13.01	FUNDO MUNICIPAL DE SAÚDE	
FUNÇÃO	10	SAÚDE	
SUBFUNÇÃO	302	ASSISTÊNCIA HOSPITALAR E AMBULATORIAL	
PROGRAMA	0010	ATENÇÃO ESPECIALIZADA EM SAÚDE	
AÇÃO	2017	TERCEIRO SETOR	
FONTE DE RECURSO	08	EMENDAS PARLAMENTARES INDIVIDUAIS	
CÓDIGO DA APLICAÇÃO	804.080	EMENDA IMPOSITIVA Nº 17 - LOA 2026	
CATEGORIA ECONÔMICA	4.4.50.39.00	OUTROS SERVIÇOS DE TERCEIROS - PESSOA JURÍDICA	

Nº DOTAÇÃO	1012	VALOR	R\$ 52.000,00
UNIDADE EXECUTORA	02.13.01	FUNDO MUNICIPAL DE SAÚDE	
FUNÇÃO	10	SAÚDE	
SUBFUNÇÃO	302	ASSISTÊNCIA HOSPITALAR E AMBULATORIAL	
PROGRAMA	0010	ATENÇÃO ESPECIALIZADA EM SAÚDE	
AÇÃO	2026	ADMINISTRAÇÃO E OPERAÇÃO DA MÉDIA E ALTA COMPLEXIDADE EM SAÚDE	
FONTE DE RECURSO	08	EMENDAS PARLAMENTARES INDIVIDUAIS	
CÓDIGO DA APLICAÇÃO	804.070	EMENDA IMPOSITIVA Nº 76 - LOA 2026	
CATEGORIA ECONÔMICA	4.4.90.52.00	EQUIPAMENTOS E MATERIAL PERMANENTE	

Nº DOTAÇÃO	1071	VALOR	R\$ 50.000,00
------------	------	-------	---------------

UNIDADE EXECUTORA	02.13.01	FUNDO MUNICIPAL DE SAÚDE	
FUNÇÃO	10	SAÚDE	
SUBFUNÇÃO	302	ASSISTÊNCIA HOSPITALAR E AMBULATORIAL	
PROGRAMA	0010	ATENÇÃO ESPECIALIZADA EM SAÚDE	
AÇÃO	2026	ADMINISTRAÇÃO E OPERAÇÃO DA MÉDIA E ALTA COMPLEXIDADE EM SAÚDE	
FONTE DE RECURSO	08	EMENDAS PARLAMENTARES INDIVIDUAIS	
CÓDIGO DA APLICAÇÃO	804.079	EMENDA IMPOSITIVA Nº 16 - LOA 2026	
CATEGORIA ECONÔMICA	4.4.90.52.00	EQUIPAMENTOS E MATERIAL PERMANENTE	

Nº DOTAÇÃO	975	VALOR	R\$ 126.328,82
UNIDADE EXECUTORA	02.18.01	SECRETARIA DE HABITAÇÃO E PLANEJAMENTO URBANÍSTICO	
FUNÇÃO	15	URBANISMO	
SUBFUNÇÃO	451	INFRAESTRUTURA URBANA	
PROGRAMA	0013	URBANIZA MAIS	
AÇÃO	1009	OBRAS DE INFRAESTRUTURA	
FONTE DE RECURSO	08	EMENDAS PARLAMENTARES INDIVIDUAIS	
CÓDIGO DA APLICAÇÃO	804.031	EMENDA IMPOSITIVA Nº 50 - LOA 2026	
CATEGORIA ECONÔMICA	3.3.90.39.00	OUTROS SERVIÇOS DE TERCEIROS - PESSOA JURÍDICA	

Nº DOTAÇÃO	1080	VALOR	R\$ 30.000,00
UNIDADE EXECUTORA	02.23.01	SECRETARIA DE GOVERNO	
FUNÇÃO	06	SEGURANÇA PÚBLICA	
SUBFUNÇÃO	122	ADMINISTRAÇÃO GERAL	
PROGRAMA	0014	SEGURANÇA PÚBLICA EM JAHU	
AÇÃO	2034	ADMINISTRAÇÃO E OPERAÇÃO DOS SERVIÇOS DE SEGURANÇA PATRIMONIAL	
FONTE DE RECURSO	08	EMENDAS PARLAMENTARES INDIVIDUAIS	
CÓDIGO DA APLICAÇÃO	804.088	EMENDA IMPOSITIVA Nº 46 - LOA 2026	
CATEGORIA ECONÔMICA	3.3.90.30.00	MATERIAL DE CONSUMO	

Nº DOTAÇÃO	1097	VALOR	R\$ 20.000,00
UNIDADE EXECUTORA	02.23.01	SECRETARIA DE GOVERNO	
FUNÇÃO	06	SEGURANÇA PÚBLICA	
SUBFUNÇÃO	122	ADMINISTRAÇÃO GERAL	
PROGRAMA	0014	SEGURANÇA PÚBLICA EM JAHU	
AÇÃO	2034	ADMINISTRAÇÃO E OPERAÇÃO DOS SERVIÇOS DE SEGURANÇA PATRIMONIAL	
FONTE DE RECURSO	08	EMENDAS PARLAMENTARES INDIVIDUAIS	
CÓDIGO DA APLICAÇÃO	804.088	EMENDA IMPOSITIVA Nº 46 - LOA 2026	
CATEGORIA ECONÔMICA	4.4.90.52.00	EQUIPAMENTOS E MATERIAL PERMANENTE	

Nº DOTAÇÃO	973	VALOR	R\$ 200.000,00
UNIDADE EXECUTORA	02.23.01	SECRETARIA DE GOVERNO	
FUNÇÃO	06	SEGURANÇA PÚBLICA	
SUBFUNÇÃO	122	ADMINISTRAÇÃO GERAL	
PROGRAMA	0014	SEGURANÇA PÚBLICA EM JAHU	
AÇÃO	1005	AMPLIAÇÃO E RENOVAÇÃO DA FROTA MUNICIPAL	
FONTE DE RECURSO	08	EMENDAS PARLAMENTARES INDIVIDUAIS	
CÓDIGO DA APLICAÇÃO	804.029	EMENDA IMPOSITIVA Nº 07 - LOA 2026	
CATEGORIA ECONÔMICA	4.4.90.52.00	EQUIPAMENTOS E MATERIAL PERMANENTE	

Nº DOTAÇÃO	974	VALOR	R\$ 160.328,82
UNIDADE EXECUTORA	02.23.01	SECRETARIA DE GOVERNO	
FUNÇÃO	06	SEGURANÇA PÚBLICA	
SUBFUNÇÃO	181	POLICIAMENTO	
PROGRAMA	0015	VALORIZA JAHU - SERVIÇOS INTEGRADOS	
AÇÃO	2037	MANUTENÇÃO DO CORPO DE BOMBEIROS DE JAHU	
FONTE DE RECURSO	08	EMENDAS PARLAMENTARES INDIVIDUAIS	
CÓDIGO DA APLICAÇÃO	804.030	EMENDA IMPOSITIVA Nº 24 - LOA 2026	

CATEGORIA ECONÔMICA	4.4.90.52.00	EQUIPAMENTOS E MATERIAL PERMANENTE	
---------------------	--------------	------------------------------------	--

Nº DOTAÇÃO	949	VALOR	R\$ 50.000,00
UNIDADE EXECUTORA	02.26.01	FUNDO MUNICIPAL DE ASSISTÊNCIA SOCIAL	
FUNÇÃO	08	ASSISTÊNCIA SOCIAL	
SUBFUNÇÃO	245	SERVIÇOS SOCIOASSISTENCIAIS	
PROGRAMA	0018	PROTEGENDO DIREITOS E RECONSTRUINDO VIDAS COM O ATENDIMENTO SOCIAL ESPECIALIZADO	
AÇÃO	2044	BLOCO DE PROTEÇÃO SOCIAL ESPECIAL DE MÉDIA E ALTA COMPLEXIDADE (MAC)	
FONTE DE RECURSO	08	EMENDAS PARLAMENTARES INDIVIDUAIS	
CÓDIGO DA APLICAÇÃO	804.005	EMENDA IMPOSITIVA Nº 30 - LOA 2026	
CATEGORIA ECONÔMICA	4.4.90.52.00	EQUIPAMENTOS E MATERIAL PERMANENTE	

Nº DOTAÇÃO	947	VALOR	R\$ 50.000,00
UNIDADE EXECUTORA	02.26.01	FUNDO MUNICIPAL DE ASSISTÊNCIA SOCIAL	
FUNÇÃO	08	ASSISTÊNCIA SOCIAL	
SUBFUNÇÃO	245	SERVIÇOS SOCIOASSISTENCIAIS	
PROGRAMA	0019	FORTALECIMENTO DA REDE SOCIOASSISTENCIAL E PROTEÇÃO SOCIAL - PARCERIAS EFICIENTES	
AÇÃO	2017	TERCEIRO SETOR	
FONTE DE RECURSO	08	EMENDAS PARLAMENTARES INDIVIDUAIS	
CÓDIGO DA APLICAÇÃO	804.003	EMENDA IMPOSITIVA Nº 08 - LOA 2026	
CATEGORIA ECONÔMICA	3.3.50.39.00	OUTROS SERVIÇOS DE TERCEIROS - PESSOA JURÍDICA	

Nº DOTAÇÃO	948	VALOR	R\$ 50.000,00
UNIDADE EXECUTORA	02.26.01	FUNDO MUNICIPAL DE ASSISTÊNCIA SOCIAL	
FUNÇÃO	08	ASSISTÊNCIA SOCIAL	
SUBFUNÇÃO	245	SERVIÇOS SOCIOASSISTENCIAIS	

PROGRAMA	0019	FORTALECIMENTO DA REDE SOCIOASSISTENCIAL E PROTEÇÃO SOCIAL - PARCERIAS EFICIENTES	
AÇÃO	2017	TERCEIRO SETOR	
FONTE DE RECURSO	08	EMENDAS PARLAMENTARES INDIVIDUAIS	
CÓDIGO DA APLICAÇÃO	804.004	EMENDA IMPOSITIVA Nº 09 - LOA 2026	
CATEGORIA ECONÔMICA	3.3.50.39.00	OUTROS SERVIÇOS DE TERCEIROS - PESSOA JURÍDICA	

Nº DOTAÇÃO	950	VALOR	R\$ 76.328,83
UNIDADE EXECUTORA	02.26.01	FUNDO MUNICIPAL DE ASSISTÊNCIA SOCIAL	
FUNÇÃO	08	ASSISTÊNCIA SOCIAL	
SUBFUNÇÃO	245	SERVIÇOS SOCIOASSISTENCIAIS	
PROGRAMA	0019	FORTALECIMENTO DA REDE SOCIOASSISTENCIAL E PROTEÇÃO SOCIAL - PARCERIAS EFICIENTES	
AÇÃO	2017	TERCEIRO SETOR	
FONTE DE RECURSO	08	EMENDAS PARLAMENTARES INDIVIDUAIS	
CÓDIGO DA APLICAÇÃO	804.006	EMENDA IMPOSITIVA Nº 43 - LOA 2026	
CATEGORIA ECONÔMICA	3.3.50.39.00	OUTROS SERVIÇOS DE TERCEIROS - PESSOA JURÍDICA	

Nº DOTAÇÃO	951	VALOR	R\$ 100.000,00
UNIDADE EXECUTORA	02.26.01	FUNDO MUNICIPAL DE ASSISTÊNCIA SOCIAL	
FUNÇÃO	08	ASSISTÊNCIA SOCIAL	
SUBFUNÇÃO	245	SERVIÇOS SOCIOASSISTENCIAIS	
PROGRAMA	0019	FORTALECIMENTO DA REDE SOCIOASSISTENCIAL E PROTEÇÃO SOCIAL - PARCERIAS EFICIENTES	
AÇÃO	2017	TERCEIRO SETOR	
FONTE DE RECURSO	08	EMENDAS PARLAMENTARES INDIVIDUAIS	
CÓDIGO DA APLICAÇÃO	804.007	EMENDA IMPOSITIVA Nº 44 - LOA 2026	

CATEGORIA ECONÔMICA	3.3.50.39.00	OUTROS SERVIÇOS DE TERCEIROS - PESSOA JURÍDICA	
---------------------	--------------	--	--

Nº DOTAÇÃO	952	VALOR	R\$ 50.000,00
UNIDADE EXECUTORA	02.26.01	FUNDO MUNICIPAL DE ASSISTÊNCIA SOCIAL	
FUNÇÃO	08	ASSISTÊNCIA SOCIAL	
SUBFUNÇÃO	245	SERVIÇOS SOCIOASSISTENCIAIS	
PROGRAMA	0019	FORTALECIMENTO DA REDE SOCIOASSISTENCIAL E PROTEÇÃO SOCIAL - PARCERIAS EFICIENTES	
AÇÃO	2017	TERCEIRO SETOR	
FONTE DE RECURSO	08	EMENDAS PARLAMENTARES INDIVIDUAIS	
CÓDIGO DA APLICAÇÃO	804.008	EMENDA IMPOSITIVA Nº 61 - LOA 2026	
CATEGORIA ECONÔMICA	3.3.50.39.00	OUTROS SERVIÇOS DE TERCEIROS - PESSOA JURÍDICA	

Nº DOTAÇÃO	953	VALOR	R\$ 50.000,00
UNIDADE EXECUTORA	02.26.01	FUNDO MUNICIPAL DE ASSISTÊNCIA SOCIAL	
FUNÇÃO	08	ASSISTÊNCIA SOCIAL	
SUBFUNÇÃO	245	SERVIÇOS SOCIOASSISTENCIAIS	
PROGRAMA	0019	FORTALECIMENTO DA REDE SOCIOASSISTENCIAL E PROTEÇÃO SOCIAL - PARCERIAS EFICIENTES	
AÇÃO	2017	TERCEIRO SETOR	
FONTE DE RECURSO	08	EMENDAS PARLAMENTARES INDIVIDUAIS	
CÓDIGO DA APLICAÇÃO	804.009	EMENDA IMPOSITIVA Nº 63 - LOA 2026	
CATEGORIA ECONÔMICA	3.3.50.39.00	OUTROS SERVIÇOS DE TERCEIROS - PESSOA JURÍDICA	

Nº DOTAÇÃO	954	VALOR	R\$ 51.000,00
UNIDADE EXECUTORA	02.26.01	FUNDO MUNICIPAL DE ASSISTÊNCIA SOCIAL	
FUNÇÃO	08	ASSISTÊNCIA SOCIAL	
SUBFUNÇÃO	245	SERVIÇOS SOCIOASSISTENCIAIS	

PROGRAMA	0019	FORTALECIMENTO DA REDE SOCIOASSISTENCIAL E PROTEÇÃO SOCIAL - PARCERIAS EFICIENTES	
AÇÃO	2017	TERCEIRO SETOR	
FONTE DE RECURSO	08	EMENDAS PARLAMENTARES INDIVIDUAIS	
CÓDIGO DA APLICAÇÃO	804.010	EMENDA IMPOSITIVA Nº 68 - LOA 2026	
CATEGORIA ECONÔMICA	3.3.50.39.00	OUTROS SERVIÇOS DE TERCEIROS - PESSOA JURÍDICA	

Nº DOTAÇÃO	956	VALOR	R\$ 50.000,00
UNIDADE EXECUTORA	02.26.01	FUNDO MUNICIPAL DE ASSISTÊNCIA SOCIAL	
FUNÇÃO	08	ASSISTÊNCIA SOCIAL	
SUBFUNÇÃO	245	SERVIÇOS SOCIOASSISTENCIAIS	
PROGRAMA	0019	FORTALECIMENTO DA REDE SOCIOASSISTENCIAL E PROTEÇÃO SOCIAL - PARCERIAS EFICIENTES	
AÇÃO	2017	TERCEIRO SETOR	
FONTE DE RECURSO	08	EMENDAS PARLAMENTARES INDIVIDUAIS	
CÓDIGO DA APLICAÇÃO	804.012	EMENDA IMPOSITIVA Nº 81 - LOA 2026	
CATEGORIA ECONÔMICA	3.3.50.39.00	OUTROS SERVIÇOS DE TERCEIROS - PESSOA JURÍDICA	

Nº DOTAÇÃO	959	VALOR	R\$ 55.000,00
UNIDADE EXECUTORA	02.26.01	FUNDO MUNICIPAL DE ASSISTÊNCIA SOCIAL	
FUNÇÃO	08	ASSISTÊNCIA SOCIAL	
SUBFUNÇÃO	245	SERVIÇOS SOCIOASSISTENCIAIS	
PROGRAMA	0019	FORTALECIMENTO DA REDE SOCIOASSISTENCIAL E PROTEÇÃO SOCIAL - PARCERIAS EFICIENTES	
AÇÃO	2017	TERCEIRO SETOR	
FONTE DE RECURSO	08	EMENDAS PARLAMENTARES INDIVIDUAIS	
CÓDIGO DA APLICAÇÃO	804.015	EMENDA IMPOSITIVA Nº 89 - LOA 2026	
CATEGORIA ECONÔMICA	3.3.50.39.00	OUTROS SERVIÇOS DE TERCEIROS - PESSOA JURÍDICA	

Nº DOTAÇÃO	960	VALOR	R\$ 50.000,00
UNIDADE EXECUTORA	02.26.01	FUNDO MUNICIPAL DE ASSISTÊNCIA SOCIAL	
FUNÇÃO	08	ASSISTÊNCIA SOCIAL	
SUBFUNÇÃO	245	SERVIÇOS SOCIOASSISTENCIAIS	
PROGRAMA	0019	FORTALECIMENTO DA REDE SOCIOASSISTENCIAL E PROTEÇÃO SOCIAL - PARCERIAS EFICIENTES	
AÇÃO	2017	TERCEIRO SETOR	
FONTE DE RECURSO	08	EMENDAS PARLAMENTARES INDIVIDUAIS	
CÓDIGO DA APLICAÇÃO	804.016	EMENDA IMPOSITIVA Nº 100 - LOA 2026	
CATEGORIA ECONÔMICA	3.3.50.39.00	OUTROS SERVIÇOS DE TERCEIROS - PESSOA JURÍDICA	

Nº DOTAÇÃO	1078	VALOR	R\$ 176.328,82
UNIDADE EXECUTORA	02.26.01	FUNDO MUNICIPAL DE ASSISTÊNCIA SOCIAL	
FUNÇÃO	08	ASSISTÊNCIA SOCIAL	
SUBFUNÇÃO	245	SERVIÇOS SOCIOASSISTENCIAIS	
PROGRAMA	0019	FORTALECIMENTO DA REDE SOCIOASSISTENCIAL E PROTEÇÃO SOCIAL - PARCERIAS EFICIENTES	
AÇÃO	2017	TERCEIRO SETOR	
FONTE DE RECURSO	08	EMENDAS PARLAMENTARES INDIVIDUAIS	
CÓDIGO DA APLICAÇÃO	804.086	EMENDA IMPOSITIVA Nº 27 - LOA 2026	
CATEGORIA ECONÔMICA	3.3.50.39.00	OUTROS SERVIÇOS DE TERCEIROS - PESSOA JURÍDICA	

Nº DOTAÇÃO	1084	VALOR	R\$ 55.000,00
UNIDADE EXECUTORA	02.26.01	FUNDO MUNICIPAL DE ASSISTÊNCIA SOCIAL	
FUNÇÃO	08	ASSISTÊNCIA SOCIAL	
SUBFUNÇÃO	245	SERVIÇOS SOCIOASSISTENCIAIS	
PROGRAMA	0019	FORTALECIMENTO DA REDE SOCIOASSISTENCIAL E PROTEÇÃO SOCIAL - PARCERIAS EFICIENTES	
AÇÃO	2017	TERCEIRO SETOR	

FONTE DE RECURSO	08	EMENDAS PARLAMENTARES INDIVIDUAIS
CÓDIGO DA APLICAÇÃO	804.092	EMENDA IMPOSITIVA Nº 64 - LOA 2026
CATEGORIA ECONÔMICA	3.3.50.39.00	OUTROS SERVIÇOS DE TERCEIROS - PESSOA JURÍDICA

Nº DOTAÇÃO	1085	VALOR	R\$ 50.000,00
UNIDADE EXECUTORA	02.26.01	FUNDO MUNICIPAL DE ASSISTÊNCIA SOCIAL	
FUNÇÃO	08	ASSISTÊNCIA SOCIAL	
SUBFUNÇÃO	245	SERVIÇOS SOCIOASSISTENCIAIS	
PROGRAMA	0019	FORTALECIMENTO DA REDE SOCIOASSISTENCIAL E PROTEÇÃO SOCIAL - PARCERIAS EFICIENTES	
AÇÃO	2017	TERCEIRO SETOR	
FONTE DE RECURSO	08	EMENDAS PARLAMENTARES INDIVIDUAIS	
CÓDIGO DA APLICAÇÃO	804.093	EMENDA IMPOSITIVA Nº 67 - LOA 2026	
CATEGORIA ECONÔMICA	3.3.50.39.00	OUTROS SERVIÇOS DE TERCEIROS - PESSOA JURÍDICA	

Nº DOTAÇÃO	1086	VALOR	R\$ 40.000,00
UNIDADE EXECUTORA	02.26.01	FUNDO MUNICIPAL DE ASSISTÊNCIA SOCIAL	
FUNÇÃO	08	ASSISTÊNCIA SOCIAL	
SUBFUNÇÃO	245	SERVIÇOS SOCIOASSISTENCIAIS	
PROGRAMA	0019	FORTALECIMENTO DA REDE SOCIOASSISTENCIAL E PROTEÇÃO SOCIAL - PARCERIAS EFICIENTES	
AÇÃO	2017	TERCEIRO SETOR	
FONTE DE RECURSO	08	EMENDAS PARLAMENTARES INDIVIDUAIS	
CÓDIGO DA APLICAÇÃO	804.094	EMENDA IMPOSITIVA Nº 69 - LOA 2026	
CATEGORIA ECONÔMICA	3.3.50.39.00	OUTROS SERVIÇOS DE TERCEIROS - PESSOA JURÍDICA	

Nº DOTAÇÃO	1090	VALOR	R\$ 51.328,82
UNIDADE EXECUTORA	02.26.01	FUNDO MUNICIPAL DE ASSISTÊNCIA SOCIAL	
FUNÇÃO	08	ASSISTÊNCIA SOCIAL	

SUBFUNÇÃO	245	SERVIÇOS SOCIOASSISTENCIAIS
PROGRAMA	0019	FORTALECIMENTO DA REDE SOCIOASSISTENCIAL E PROTEÇÃO SOCIAL - PARCERIAS EFICIENTES
AÇÃO	2017	TERCEIRO SETOR
FONTE DE RECURSO	08	EMENDAS PARLAMENTARES INDIVIDUAIS
CÓDIGO DA APLICAÇÃO	804.098	EMENDA IMPOSITIVA Nº 86 - LOA 2026
CATEGORIA ECONÔMICA	3.3.50.39.00	OUTROS SERVIÇOS DE TERCEIROS - PESSOA JURÍDICA

Nº DOTAÇÃO	1076	VALOR	R\$ 50.000,00
UNIDADE EXECUTORA	02.26.01	FUNDO MUNICIPAL DE ASSISTÊNCIA SOCIAL	
FUNÇÃO	08	ASSISTÊNCIA SOCIAL	
SUBFUNÇÃO	245	SERVIÇOS SOCIOASSISTENCIAIS	
PROGRAMA	0019	FORTALECIMENTO DA REDE SOCIOASSISTENCIAL E PROTEÇÃO SOCIAL - PARCERIAS EFICIENTES	
AÇÃO	2017	TERCEIRO SETOR	
FONTE DE RECURSO	08	EMENDAS PARLAMENTARES INDIVIDUAIS	
CÓDIGO DA APLICAÇÃO	804.084	EMENDA IMPOSITIVA Nº 25 - LOA 2026	
CATEGORIA ECONÔMICA	4.4.50.39.00	OUTROS SERVIÇOS DE TERCEIROS - PESSOA JURÍDICA	

Nº DOTAÇÃO	955	VALOR	R\$ 70.000,00
UNIDADE EXECUTORA	02.26.01	FUNDO MUNICIPAL DE ASSISTÊNCIA SOCIAL	
FUNÇÃO	08	ASSISTÊNCIA SOCIAL	
SUBFUNÇÃO	245	SERVIÇOS SOCIOASSISTENCIAIS	
PROGRAMA	0019	FORTALECIMENTO DA REDE SOCIOASSISTENCIAL E PROTEÇÃO SOCIAL - PARCERIAS EFICIENTES	
AÇÃO	2017	TERCEIRO SETOR	
FONTE DE RECURSO	08	EMENDAS PARLAMENTARES INDIVIDUAIS	
CÓDIGO DA APLICAÇÃO	804.011	EMENDA IMPOSITIVA Nº 79 - LOA 2026	

CATEGORIA ECONÔMICA	4.4.50.39.00	OUTROS SERVIÇOS DE TERCEIROS - PESSOA JURÍDICA	
Nº DOTAÇÃO	957	VALOR	R\$ 50.000,00
UNIDADE EXECUTORA	02.26.01	FUNDO MUNICIPAL DE ASSISTÊNCIA SOCIAL	
FUNÇÃO	08	ASSISTÊNCIA SOCIAL	
SUBFUNÇÃO	245	SERVIÇOS SOCIOASSISTENCIAIS	
PROGRAMA	0019	FORTALECIMENTO DA REDE SOCIOASSISTENCIAL E PROTEÇÃO SOCIAL - PARCERIAS EFICIENTES	
AÇÃO	2017	TERCEIRO SETOR	
FONTE DE RECURSO	08	EMENDAS PARLAMENTARES INDIVIDUAIS	
CÓDIGO DA APLICAÇÃO	804.013	EMENDA IMPOSITIVA Nº 82 - LOA 2026	
CATEGORIA ECONÔMICA	4.4.50.39.00	OUTROS SERVIÇOS DE TERCEIROS - PESSOA JURÍDICA	

Nº DOTAÇÃO	958	VALOR	R\$ 60.000,00
UNIDADE EXECUTORA	02.26.01	FUNDO MUNICIPAL DE ASSISTÊNCIA SOCIAL	
FUNÇÃO	08	ASSISTÊNCIA SOCIAL	
SUBFUNÇÃO	245	SERVIÇOS SOCIOASSISTENCIAIS	
PROGRAMA	0019	FORTALECIMENTO DA REDE SOCIOASSISTENCIAL E PROTEÇÃO SOCIAL - PARCERIAS EFICIENTES	
AÇÃO	2017	TERCEIRO SETOR	
FONTE DE RECURSO	08	EMENDAS PARLAMENTARES INDIVIDUAIS	
CÓDIGO DA APLICAÇÃO	804.014	EMENDA IMPOSITIVA Nº 88 - LOA 2026	
CATEGORIA ECONÔMICA	4.4.50.39.00	OUTROS SERVIÇOS DE TERCEIROS - PESSOA JURÍDICA	

Nº DOTAÇÃO	1073	VALOR	R\$ 50.000,00
UNIDADE EXECUTORA	02.26.01	FUNDO MUNICIPAL DE ASSISTÊNCIA SOCIAL	
FUNÇÃO	08	ASSISTÊNCIA SOCIAL	
SUBFUNÇÃO	245	SERVIÇOS SOCIOASSISTENCIAIS	

PROGRAMA	0019	FORTALECIMENTO DA REDE SOCIOASSISTENCIAL E PROTEÇÃO SOCIAL - PARCERIAS EFICIENTES	
AÇÃO	2017	TERCEIRO SETOR	
FONTE DE RECURSO	08	EMENDAS PARLAMENTARES INDIVIDUAIS	
CÓDIGO DA APLICAÇÃO	804.081	EMENDA IMPOSITIVA Nº 21 - LOA 2026	
CATEGORIA ECONÔMICA	4.4.50.39.00	OUTROS SERVIÇOS DE TERCEIROS - PESSOA JURÍDICA	

Nº DOTAÇÃO	1075	VALOR	R\$ 26.328,82
UNIDADE EXECUTORA	02.26.01	FUNDO MUNICIPAL DE ASSISTÊNCIA SOCIAL	
FUNÇÃO	08	ASSISTÊNCIA SOCIAL	
SUBFUNÇÃO	245	SERVIÇOS SOCIOASSISTENCIAIS	
PROGRAMA	0019	FORTALECIMENTO DA REDE SOCIOASSISTENCIAL E PROTEÇÃO SOCIAL - PARCERIAS EFICIENTES	
AÇÃO	2017	TERCEIRO SETOR	
FONTE DE RECURSO	08	EMENDAS PARLAMENTARES INDIVIDUAIS	
CÓDIGO DA APLICAÇÃO	804.083	EMENDA IMPOSITIVA Nº 23 - LOA 2026	
CATEGORIA ECONÔMICA	4.4.50.39.00	OUTROS SERVIÇOS DE TERCEIROS - PESSOA JURÍDICA	

Nº DOTAÇÃO	1087	VALOR	R\$ 21.328,82
UNIDADE EXECUTORA	02.27.01	SECRETARIA DE MOBILIDADE URBANA	
FUNÇÃO	15	URBANISMO	
SUBFUNÇÃO	452	SERVIÇOS URBANOS	
PROGRAMA	0023	SERVIÇOS URBANOS	
AÇÃO	2048	ADMINISTRAÇÃO E OPERAÇÃO DA SECRETARIA DE MOBILIDADE URBANA	
FONTE DE RECURSO	08	EMENDAS PARLAMENTARES INDIVIDUAIS	
CÓDIGO DA APLICAÇÃO	804.095	EMENDA IMPOSITIVA Nº 74 - LOA 2026	
CATEGORIA ECONÔMICA	3.3.90.39.00	OUTROS SERVIÇOS DE TERCEIROS - PESSOA JURÍDICA	

Nº DOTAÇÃO	1098	VALOR	R\$ 15.000,00
------------	------	-------	---------------

UNIDADE EXECUTORA	02.27.01	SECRETARIA DE MOBILIDADE URBANA	
FUNÇÃO	15	URBANISMO	
SUBFUNÇÃO	452	SERVIÇOS URBANOS	
PROGRAMA	0023	SERVIÇOS URBANOS	
AÇÃO	2048	ADMINISTRAÇÃO E OPERAÇÃO DA SECRETARIA DE MOBILIDADE URBANA	
FONTE DE RECURSO	08	EMENDAS PARLAMENTARES INDIVIDUAIS	
CÓDIGO DA APLICAÇÃO	804.103	EMENDA IMPOSITIVA Nº 105 - LOA 2026	
CATEGORIA ECONÔMICA	3.3.90.39.00	OUTROS SERVIÇOS DE TERCEIROS - PESSOA JURÍDICA	
Nº DOTAÇÃO	1095	VALOR	R\$ 40.000,00
UNIDADE EXECUTORA	02.27.01	SECRETARIA DE MOBILIDADE URBANA	
FUNÇÃO	15	URBANISMO	
SUBFUNÇÃO	452	SERVIÇOS URBANOS	
PROGRAMA	0023	SERVIÇOS URBANOS	
AÇÃO	2048	ADMINISTRAÇÃO E OPERAÇÃO DA SECRETARIA DE MOBILIDADE URBANA	
FONTE DE RECURSO	08	EMENDAS PARLAMENTARES INDIVIDUAIS	
CÓDIGO DA APLICAÇÃO	804.103	EMENDA IMPOSITIVA Nº 105 - LOA 2026	
CATEGORIA ECONÔMICA	4.4.90.52.00	EQUIPAMENTOS E MATERIAL PERMANENTE	
Nº DOTAÇÃO	963	VALOR	R\$ 100.000,00
UNIDADE EXECUTORA	02.29.01	SECRETARIA DE DESENVOLVIMENTO ECONÔMICO, EMPREENDEDORISMO E INOVAÇÃO	
FUNÇÃO	23	COMÉRCIO E SERVIÇOS	
SUBFUNÇÃO	691	PROMOÇÃO COMERCIAL	
PROGRAMA	0025	DESENVOLVIMENTO ECONÔMICO INOVADOR E SUSTENTÁVEL	
AÇÃO	2053	REALIZAÇÃO DE FEIRAS E EVENTOS PARA DIVERSOS SETORES INDUSTRIAIS	

FONTE DE RECURSO	08	EMENDAS PARLAMENTARES INDIVIDUAIS	
CÓDIGO DA APLICAÇÃO	804.019	EMENDA IMPOSITIVA Nº 35 - LOA 2026	
CATEGORIA ECONÔMICA	3.3.90.39.00	OUTROS SERVIÇOS DE TERCEIROS - PESSOA JURÍDICA	

Nº DOTAÇÃO	945	VALOR	R\$ 150.000,00
UNIDADE EXECUTORA	02.30.01	SECRETARIA DE AGRICULTURA	
FUNÇÃO	20	AGRICULTURA	
SUBFUNÇÃO	608	PROMOÇÃO DA PRODUÇÃO AGROPECUÁRIA	
PROGRAMA	0026	AGRICULTURA FORTE E SUSTENTÁVEL	
AÇÃO	2054	HORTAS MUNICIPAIS	
FONTE DE RECURSO	08	EMENDAS PARLAMENTARES INDIVIDUAIS	
CÓDIGO DA APLICAÇÃO	804.001	EMENDA IMPOSITIVA Nº 51 - LOA 2026	
CATEGORIA ECONÔMICA	4.4.90.51.00	OBRAS E INSTALAÇÕES	

Nº DOTAÇÃO	946	VALOR	R\$ 126.328,82
UNIDADE EXECUTORA	02.30.01	SECRETARIA DE AGRICULTURA	
FUNÇÃO	20	AGRICULTURA	
SUBFUNÇÃO	608	PROMOÇÃO DA PRODUÇÃO AGROPECUÁRIA	
PROGRAMA	0026	AGRICULTURA FORTE E SUSTENTÁVEL	
AÇÃO	2054	HORTAS MUNICIPAIS	
FONTE DE RECURSO	08	EMENDAS PARLAMENTARES INDIVIDUAIS	
CÓDIGO DA APLICAÇÃO	804.002	EMENDA IMPOSITIVA Nº 62 - LOA 2026	
CATEGORIA ECONÔMICA	4.4.90.51.00	OBRAS E INSTALAÇÕES	

Nº DOTAÇÃO	1077	VALOR	R\$ 50.000,00
UNIDADE EXECUTORA	02.32.01	SECRETARIA DE ESPORTES	
FUNÇÃO	27	DESPORTO E LAZER	
SUBFUNÇÃO	812	DESPORTO COMUNITÁRIO	
PROGRAMA	0028	ESPORTE PARA TODOS	

AÇÃO	2061	PROMOÇÃO DE EVENTOS ESPORTIVOS
FONTE DE RECURSO	08	EMENDAS PARLAMENTARES INDIVIDUAIS
CÓDIGO DA APLICAÇÃO	804.085	EMENDA IMPOSITIVA Nº 26 - LOA 2026
CATEGORIA ECONÔMICA	3.3.90.39.00	OUTROS SERVIÇOS DE TERCEIROS - PESSOA JURÍDICA

Nº DOTAÇÃO	1093	VALOR	R\$ 100.000,00
UNIDADE EXECUTORA	02.32.01	SECRETARIA DE ESPORTES	
FUNÇÃO	27	DESPORTO E LAZER	
SUBFUNÇÃO	812	DESPORTO COMUNITÁRIO	
PROGRAMA	0028	ESPORTE PARA TODOS	
AÇÃO	2061	PROMOÇÃO DE EVENTOS ESPORTIVOS	
FONTE DE RECURSO	08	EMENDAS PARLAMENTARES INDIVIDUAIS	
CÓDIGO DA APLICAÇÃO	804.101	EMENDA IMPOSITIVA Nº 101 - LOA 2026	
CATEGORIA ECONÔMICA	3.3.90.39.00	OUTROS SERVIÇOS DE TERCEIROS - PESSOA JURÍDICA	

Nº DOTAÇÃO	1094	VALOR	R\$ 50.000,00
UNIDADE EXECUTORA	02.32.01	SECRETARIA DE ESPORTES	
FUNÇÃO	27	DESPORTO E LAZER	
SUBFUNÇÃO	812	DESPORTO COMUNITÁRIO	
PROGRAMA	0028	ESPORTE PARA TODOS	
AÇÃO	2017	TERCEIRO SETOR	
FONTE DE RECURSO	08	EMENDAS PARLAMENTARES INDIVIDUAIS	
CÓDIGO DA APLICAÇÃO	804.102	EMENDA IMPOSITIVA Nº 103 - LOA 2026	
CATEGORIA ECONÔMICA	3.3.50.39.00	OUTROS SERVIÇOS DE TERCEIROS - PESSOA JURÍDICA	

Nº DOTAÇÃO	1081	VALOR	R\$ 50.000,00
UNIDADE EXECUTORA	02.32.01	SECRETARIA DE ESPORTES	
FUNÇÃO	27	DESPORTO E LAZER	
SUBFUNÇÃO	812	DESPORTO COMUNITÁRIO	
PROGRAMA	0028	ESPORTE PARA TODOS	
AÇÃO	1012	CONSTRUÇÃO, AMPLIAÇÃO E REFORMA DE ESPAÇOS ESPORTIVOS	

FONTE DE RECURSO	08	EMENDAS PARLAMENTARES INDIVIDUAIS
CÓDIGO DA APLICAÇÃO	804.089	EMENDA IMPOSITIVA Nº 49 - LOA 2026
CATEGORIA ECONÔMICA	4.4.90.51.00	OBRAS E INSTALAÇÕES

Nº DOTAÇÃO	1074	VALOR	R\$ 50.000,00
UNIDADE EXECUTORA	02.34.01	SECRETARIA DE PROTEÇÃO E DIREITO DOS ANIMAIS	
FUNÇÃO	10	SAÚDE	
SUBFUNÇÃO	122	ADMINISTRAÇÃO GERAL	
PROGRAMA	0030	BEM ESTAR ANIMAL E SAÚDE PÚBLICA	
AÇÃO	2066	ADMINISTRAÇÃO E OPERAÇÃO DA SECRETARIA DE PROTEÇÃO E DIREITOS DOS ANIMAIS	
FONTE DE RECURSO	08	EMENDAS PARLAMENTARES INDIVIDUAIS	
CÓDIGO DA APLICAÇÃO	804.082	EMENDA IMPOSITIVA Nº 22 - LOA 2026	
CATEGORIA ECONÔMICA	3.3.90.39.00	OUTROS SERVIÇOS DE TERCEIROS - PESSOA JURÍDICA	

Nº DOTAÇÃO	1079	VALOR	R\$ 100.000,00
UNIDADE EXECUTORA	02.34.01	SECRETARIA DE PROTEÇÃO E DIREITO DOS ANIMAIS	
FUNÇÃO	10	SAÚDE	
SUBFUNÇÃO	122	ADMINISTRAÇÃO GERAL	
PROGRAMA	0030	BEM ESTAR ANIMAL E SAÚDE PÚBLICA	
AÇÃO	2066	ADMINISTRAÇÃO E OPERAÇÃO DA SECRETARIA DE PROTEÇÃO E DIREITOS DOS ANIMAIS	
FONTE DE RECURSO	08	EMENDAS PARLAMENTARES INDIVIDUAIS	
CÓDIGO DA APLICAÇÃO	804.087	EMENDA IMPOSITIVA Nº 38 - LOA 2026	
CATEGORIA ECONÔMICA	3.3.90.39.00	OUTROS SERVIÇOS DE TERCEIROS - PESSOA JURÍDICA	

Nº DOTAÇÃO	961	VALOR	R\$ 50.000,00
UNIDADE EXECUTORA	02.42.01	SECRETARIA DE PROTEÇÃO E DEFESA CIVIL	
FUNÇÃO	04	ADMINISTRAÇÃO	
SUB FUNÇÃO	182	DEFESA CIVIL	

PROGRAMA	0037	JAHU EM AÇÃO: PREPARADOS PARA O FUTURO
AÇÃO	2076	ADMINISTRAÇÃO E OPERAÇÃO DA DEFESA CIVIL MUNICIPAL
FUNÇÃO DE RECURSO	08	EMENDAS PARLAMENTARES INDIVIDUAIS
CÓDIGO DA APLICAÇÃO	804.017	EMENDA IMPOSITIVA Nº 96 - LOA 2026
CATEGORIA ECONÔMICA	4.4.90.52.00	EQUIPAMENTOS E MATERIAL PERMANENTE

Nº DOTAÇÃO	962	VALOR	R\$ 26.328,83
UNIDADE EXECUTORA	02.42.01	SECRETARIA DE PROTEÇÃO E DEFESA CIVIL	
FUNÇÃO	04	ADMINISTRAÇÃO	
SUBFUNÇÃO	182	DEFESA CIVIL	
PROGRAMA	0037	JAHU EM AÇÃO: PREPARADOS PARA O FUTURO	
AÇÃO	2076	ADMINISTRAÇÃO E OPERAÇÃO DA DEFESA CIVIL MUNICIPAL	
FUNÇÃO DE RECURSO	08	EMENDAS PARLAMENTARES INDIVIDUAIS	
CÓDIGO DA APLICAÇÃO	804.018	EMENDA IMPOSITIVA Nº 102 - LOA 2026	
CATEGORIA ECONÔMICA	4.4.90.52.00	EQUIPAMENTOS E MATERIAL PERMANENTE	

Nº DOTAÇÃO	976	VALOR	R\$ 50.000,00
UNIDADE EXECUTORA	02.43.01	SECRETARIA DE IGUALDADE RACIAL	
FUNÇÃO	08	ASSISTÊNCIA SOCIAL	
SUBFUNÇÃO	245	SERVIÇOS SOCIOASSISTÊNCIAIS	
PROGRAMA	0038	COMBATE A DESIGUALDADE RACIAL EM JAHU	
AÇÃO	2077	ADMINISTRAÇÃO E OPERAÇÃO DA SECRETARIA DE IGUALDADE RACIAL	
FUNÇÃO DE RECURSO	08	EMENDAS PARLAMENTARES INDIVIDUAIS	
CÓDIGO DA APLICAÇÃO	804.032	EMENDA IMPOSITIVA Nº 29 - LOA 2026	
CATEGORIA ECONÔMICA	4.4.90.52.00	EQUIPAMENTOS E MATERIAL PERMANENTE	

Nº DOTAÇÃO	977	VALOR	R\$ 50.000,00
UNIDADE EXECUTORA	02.43.01	SECRETARIA DE IGUALDADE RACIAL	

FUNÇÃO	08	ASSISTÊNCIA SOCIAL
SUBFUNÇÃO	245	SERVIÇOS SOCIOASSISTÊNCIAIS
PROGRAMA	0038	COMBATE A DESIGUALDADE RACIAL EM JAHU
AÇÃO	2077	ADMINISTRAÇÃO E OPERAÇÃO DA SECRETARIA DE IGUALDADE RACIAL
FUNÇÃO DE RECURSO	08	EMENDAS PARLAMENTARES INDIVIDUAIS
CÓDIGO DA APLICAÇÃO	804.033	EMENDA IMPOSITIVA Nº 41 - LOA 2026
CATEGORIA ECONÔMICA	4.4.90.52.00	EQUIPAMENTOS E MATERIAL PERMANENTE

Art. 3º O crédito aberto será coberto com recursos provenientes de anulação de dotação no valor total de R\$ 9.394.322,33 (nove milhões, trezentos e noventa e quatro mil, trezentos e vinte e dois reais e trinta e três centavos), nos termos do inciso III, do § 1º, do artigo 43, da Lei Federal nº 4.320, de 17 de março de 1964, conforme segue:

Nº DOTAÇÃO	879	VALOR	R\$ 9.394.322,33
UNIDADE EXECUTORA	02.40.01	SECRETARIA DE GESTÃO ESTRATÉGICA	
FUNÇÃO	99	RESERVA DE CONTINGÊNCIA	
SUBFUNÇÃO	999	RESERVA DE CONTINGÊNCIA	
PROGRAMA	0035	PLANEJAMENTO ORÇAMENTÁRIO MUNICIPAL	
AÇÃO	9999	RESERVA DE CONTINGÊNCIA	
FUNÇÃO DE RECURSO	08	EMENDAS PARLAMENTARES INDIVIDUAIS	
CÓDIGO DA APLICAÇÃO	110.000	GERAL	
CATEGORIA ECONÔMICA	9.9.99.99.00	RESERVA DE CONTINGÊNCIA	

Art. 4º Esta Lei entra em vigor na data de sua publicação.

Prefeitura do Município de Jahu,

em 10 de abril de 2026.

173º ano de fundação da Cidade.

JORGE IVAN CASSARO

Prefeito do Município de Jahu

Registrada na Secretaria de Governo, na mesma data.

CARLOS EDUARDO ABILI

Secretário de Governo

.....

LEI Nº 5.725, DE 10 DE ABRIL DE 2026.

Reorganiza o Conselho Municipal de Turismo e dá outras providências.

O Prefeito do Município de Jahu, Estado de São Paulo, no uso de suas atribuições legais;

Faz saber que a Câmara Municipal aprovou e ele sanciona e promulga a seguinte Lei:

Art. 1º Fica reorganizado o COMTUR - Conselho Municipal de Turismo, que se constitui em órgão local na conjugação de esforços entre o Poder Público e a Sociedade Civil, de caráter deliberativo e consultivo, para o assessoramento da municipalidade em questões referentes ao desenvolvimento turístico do Município de Jahu.

§ 1º O COMTUR será vinculado à Secretaria de Cultura e Turismo, sendo seu Presidente o Secretário Municipal de Cultura e Turismo, seja ele titular ou interino.

§ 2º O Secretário-Executivo será eleito, entre os membros da iniciativa privada, na primeira reunião dos anos pares, bem como o Secretário Adjunto, quando houver necessidade de tal cargo, sendo que a necessidade deverá ser formalizada pelo Presidente.

§ 3º As entidades da iniciativa privada acolhidas nesta Lei indicarão os seus representantes, titular e suplente, diretamente à Presidência do COMTUR, que tomarão assento no Conselho com mandato de 2 (dois) anos, podendo ser reconduzidos por ofício de suas entidades dirigido à Presidência do COMTUR.

§ 4º Na ausência de entidades específicas para outros segmentos, as pessoas que os representem poderão ser indicadas por profissionais da respectiva área ou, então, pelo COMTUR, desde que haja aprovação de 2/3 (dois terços) dos seus membros, em votação secreta, podendo ser reconduzidas por quem os tenha indicado.

§ 5º As pessoas de reconhecido saber em suas especialidades e aquelas que, de forma patente, possam vir a contribuir com os interesses turísticos da cidade poderão ser indicadas pelo COMTUR para um mandato de 2 (dois) anos, com a aprovação de 2/3 (dois terços) dos seus membros, em votação secreta, e também poderão ser reconduzidas pelo COMTUR.

§ 6º Os representantes do Poder Público Municipal, titulares e suplentes, que não poderão ser em número superior a 1/3 (um terço) do COMTUR, serão indicados pelo Prefeito e terão mandato até o último dia dos anos pares, também podendo ser reconduzidos pelo Prefeito.

§ 7º Para todos os casos dos §§ 3º, 4º, 5º e 6º deste artigo, após o vencimento dos seus mandatos, os membros permanecerão em seus postos, com direito à voz e voto, enquanto não forem entregues à Presidência do COMTUR os ofícios com as novas indicações.

§ 8º Para todos os casos dos §§ 3º, 4º, 5º e 6º deste artigo, após o recebimento das indicações, o Presidente deverá solicitar a nomeação efetiva, por meio de Decreto do Chefe do Poder Executivo.

§ 9º As indicações citadas nos §§ 3º, 4º e 5º deste artigo poderão ser feitas em datas diferentes, em razão das eleições em diferentes datas nas entidades e, portanto, com diferentes datas para o vencimento dos seus mandatos, datas essas que serão controladas pelo Secretário-Executivo.

§ 10. Em se tratando de representantes oriundos de cargos estaduais ou federais, agraciados por esta Lei, automaticamente serão considerados membros aqueles que sejam os titulares dos cargos, os quais indicarão os seus respectivos suplentes.

Art. 2º O COMTUR de Jahu fica assim constituído:

I - do Poder Público:

- a) um representante do Turismo;
- b) um representante da Cultura;
- c) um representante da Secretaria de Meio Ambiente;
- d) um representante da Secretaria de Educação;
- e) um representante da Secretaria de Desenvolvimento Econômico, Empreendedorismo e Inovação;
- f) um representante da Secretaria de Habitação e Planejamento Urbanístico;
- g) um representante escolhido diretamente pelo Prefeito;

II - da iniciativa privada:

- a) um representante da Hotelaria;
- b) um representante de Agências de Turismo;
- c) um representante de Restaurantes;
- d) um representante de Bares Diferenciados;
- e) um representante dos Transportadores Turísticos;
- f) um representante dos Artesãos;
- g) um representante do Centro de Compras de Calçados;
- h) um representante do Sindicato da Indústria de Calçados de Jahu;
- i) um representante do Comércio Varejista;
- j) um representante dos Turismólogos;
- k) um representante dos Historiadores;
- l) um representante do Turismo Rural;
- m) um representante de Eventos;
- n) um representante de Instituição de Ensino de Turismo;
- o) um representante da Fundação Dr. Amaral Carvalho;
- p) um representante de Clubes de Serviços (Rotarys, Lions, Lojas Maçônicas);

III - de outros, mas sem direito a voto:

- a) um representante da Câmara Municipal;
- b) um representante da Polícia Militar;
- c) um representante da Polícia Civil;
- d) um representante do Distrito de Potunduva;
- e) um representante do Bairro do Pouso Alegre de Baixo.

Parágrafo único. Para cada representação entende-se um titular e um suplente.

Art. 3º Compete ao COMTUR e aos seus membros:

I - avaliar, opinar e propor sobre:

- a) a Política Municipal de Turismo;
- b) as Diretrizes Básicas observadas na Política citada na alínea "a", deste inciso;
- c) planos anuais ou trianuais que visem ao desenvolvimento e à expansão do Turismo no Município;
- d) os instrumentos de estímulo ao desenvolvimento turístico;
- e) os assuntos atinentes ao turismo que lhe forem submetidos;

II - inventariar, diagnosticar e manter atualizado o cadastro de informações de interesse turístico do Município e orientar a melhor divulgação do que estiver adequadamente disponível;

III - programar e executar amplos debates sobre os temas de interesse turístico para a Cidade e Região, ouvindo observações das pessoas envolvidas, mesmo que estranhas ao Conselho, bem como de pessoas experientes convidadas;

IV - manter intercâmbio com as diversas entidades de Turismo, do Município ou fora dele, sejam ou não oficiais, para um maior aproveitamento do potencial local;

V - propor resoluções, instruções regulamentares ou atos necessários ao pleno exercício de suas funções, bem como modificações ou supressões de exigências administrativas ou regulamentares que dificultem as atividades de turismo em seus diversos segmentos;

VI - propor programas e projetos nos segmentos do Turismo, visando incrementar o fluxo de turistas e de eventos para a Cidade;

VII - propor diretrizes de implementação do Turismo por meio de órgãos municipais e dos serviços prestados pela iniciativa privada, com o objetivo de prover a infraestrutura local adequada à implementação do Turismo em todos os seus segmentos;

VIII - promover e divulgar as atividades ligadas ao Turismo do Município, participando de feiras, exposições e eventos, bem como apoiar a Prefeitura na realização de feiras, congressos, seminários, eventos e outros, projetados para a própria cidade;

IX - propor formas de captação de recursos para o desenvolvimento do Turismo no Município, emitindo parecer relativo ao financiamento de iniciativas, planos, programas e projetos que visem ao desenvolvimento da Indústria Turística em geral;

X - colaborar de todas as formas com a Prefeitura e suas Secretarias nos assuntos pertinentes, sempre que solicitado;

XI - formar grupos de trabalho para desenvolver os estudos necessários em assuntos específicos, com prazo para conclusão dos trabalhos e apresentação de relatório ao plenário;

XII - sugerir medidas ou atos regulamentares referentes à exploração de serviços turísticos no Município;

XIII - sugerir a celebração de convênios com entidades, Municípios, Estados ou União, opinar e deliberar sobre eles;

XIV - indicar, quando solicitado, representantes para integrarem delegações do Município em congressos, convenções, reuniões ou novos acontecimentos que ofereçam interesse à Política Municipal de Turismo;

XV - elaborar e aprovar o Calendário Turístico do Município;

XVI - monitorar o crescimento do Turismo no Município, propondo medidas que atendam à sua capacidade turística;

XVII - analisar reclamações e sugestões encaminhadas por turistas e propor medidas pertinentes à melhoria da prestação dos serviços turísticos locais;

XVIII - decidir sobre a aprovação dos projetos que serão encaminhados para o Departamento de Apoio ao Desenvolvimento dos Municípios Turísticos - DADETUR, conforme a Lei Complementar Estadual nº 1.261, de 29 de abril de 2015, e a Lei Estadual nº 16.283, de 15 de julho de 2016;

XIX - conceder homenagens às pessoas e instituições com relevantes serviços prestados na área de turismo;

XX - eleger, entre os seus pares da iniciativa privada, o seu Secretário-Executivo, em votação secreta, na primeira reunião de ano par;

XXI - organizar e manter o seu Regimento Interno;

XXII - acompanhar, avaliar e fiscalizar a gestão de recursos constantes do Fundo Municipal de Turismo e dos recursos advindos da Lei Complementar Estadual nº 1.261, de 29 de abril de 2015, opinando sobre prestações de contas, balancetes e demonstrativos econômico-financeiros referentes às respectivas movimentações.

Parágrafo único. As deliberações do COMTUR terão caráter sugestivo nos assuntos relacionados ao Fundo Municipal de Turismo.

Art. 4º Compete ao Presidente do COMTUR:

I - representar o COMTUR em suas relações com terceiros;

II - dar posse aos membros do COMTUR;

III - definir a pauta, convocar, abrir, orientar e encerrar as reuniões;

IV - acatar a decisão da maioria sobre a frequência das reuniões, cujo intervalo não poderá ser superior a 60 (sessenta) dias;

V - deliberar sobre a necessidade de eleição do Secretário Adjunto;

VI - cumprir as determinações soberanas do plenário, oficiando os destinatários e prestando contas da sua agenda na reunião seguinte;

VII - cumprir e fazer cumprir esta Lei, bem como o Regimento Interno a ser aprovado por 2/3 (dois terços) dos seus membros;

VIII - proferir o seu voto apenas para desempate;

IX - representar o Conselho nas operações do Fundo

Municipal de Turismo;

X - manter diálogo constante com o Chefe do Poder Executivo.

XI - decidir, nos casos omissos, tanto desta Lei quanto do Regimento Interno, sobre assuntos relacionados ao Conselho, podendo os atos praticados, a critério do Presidente, serem submetidos à ratificação *ad referendum* do Plenário do COMTUR.

Art. 5º Compete ao Secretário-Executivo:

I - auxiliar o Presidente na definição das pautas;

II - elaborar e distribuir a ata das reuniões;

III - organizar o arquivo e o controle dos assuntos pendentes, gerindo a Secretaria e o expediente;

IV - controlar o vencimento dos mandatos dos membros do COMTUR;

V - prover todas as necessidades burocráticas;

VI - dirigir os trabalhos do Presidente na reunião, na ausência ou impedimento deste último.

Art. 6º Compete aos membros do COMTUR:

I - comparecer às reuniões quando convocados;

II - em votação secreta, eleger o Secretário-Executivo do Conselho Municipal de Turismo;

III - levantar ou relatar assuntos de interesse turístico;

IV - opinar e deliberar sobre assuntos referentes ao desenvolvimento turístico do Município ou da Região;

V - não permitir que sejam levantados problemas político-partidários;

VI - constituir os grupos de trabalho para tarefas específicas, podendo contar com assessoramento técnico especializado, se necessário;

VII - cumprir esta Lei, o Regimento Interno e as decisões soberanas do COMTUR;

VIII - convocar, mediante assinatura de 20% (vinte por cento) dos seus membros, assembleia extraordinária para exame ou destituição de membro, inclusive do Secretário-Executivo, quando este Estatuto ou o Regimento Interno forem afetados;

IX - votar nas decisões do COMTUR.

Parágrafo único. Os membros do COMTUR deverão, obrigatoriamente, residir no Município de Jahu.

Art. 7º O COMTUR reunir-se-á em sessão ordinária uma vez por mês perante a maioria de seus membros, ou, com qualquer quórum, 30 (trinta) minutos após a hora marcada, podendo realizar reuniões extraordinárias ou especiais em qualquer data e em qualquer local.

§ 1º As decisões do COMTUR serão tomadas por maioria simples de votos, exceto quando se tratar de alteração do Regimento Interno, caso em que serão necessários os votos da maioria absoluta de seus membros, ou, ainda, nos casos previstos nos §§ 4º e 5º do artigo 1º e no artigo 12, ambos desta Lei.

§ 2º Quando das reuniões, serão convocados os titulares e, também, os suplentes.

§ 3º Os suplentes terão direito à voz, mesmo quando

da presença dos titulares, e direito à voz e voto quando da ausência daqueles.

Art. 8º Perderá a representação o órgão, entidade ou membro que faltar a 3 (três) reuniões ordinárias consecutivas ou a 6 (seis) alternadas durante o ano.

Parágrafo único. Em casos especiais, e por encaminhamento de 10% (dez por cento) dos seus membros, o COMTUR poderá deliberar, caso a caso, a reinclusão de membros eliminados nos termos do *caput* deste artigo, mediante aprovação em escrutínio secreto e por maioria absoluta.

Art. 9º Por falta de decoro ou por outra atitude condenável, o COMTUR poderá expulsar o membro infrator, em escrutínio secreto e por maioria absoluta, sem prejuízo da sua entidade ou categoria, que deverá iniciar a indicação de novo nome para a substituição no tempo remanescente do anterior.

Art. 10. As sessões do COMTUR serão devidamente divulgadas com a necessária antecedência, inclusive no Diário Oficial Eletrônico do Município, e abertas ao público que queira assisti-las. Após as reuniões, as atas do Conselho deverão ser encaminhadas para a Secretaria de Comunicação, para publicação no Diário Oficial Eletrônico do Município.

Art. 11. O COMTUR poderá ter convidados especiais, sem direito a voto, com a frequência que for desejável, sejam personalidades ou entidades, desde que devidamente aprovado por maioria absoluta dos seus membros.

Art. 12. O COMTUR poderá prestar homenagens a personalidades ou entidades, desde que a proposta seja aprovada, em escrutínio secreto, por 2/3 (dois terços) dos seus membros ativos.

Art. 13. A Prefeitura do Município de Jahu cederá local e espaço para a realização das reuniões do COMTUR, bem como cederá um ou mais funcionários e os materiais necessários que garantam o bom desempenho das referidas reuniões.

Art. 14. As funções dos membros do COMTUR não serão remuneradas.

Art. 15. Os casos omissos serão resolvidos pela Presidência, *ad referendum* do Conselho.

Art. 16. O Secretário-Executivo, sempre escolhido entre os membros da iniciativa privada, independentemente de ser eleito em qualquer mês de ano par ou ímpar, terá o vencimento do seu mandato em dezembro do ano ímpar, podendo ser reconduzido em nova eleição.

Art. 17. O Presidente poderá designar um Vice-Presidente para representá-lo quando de seu impedimento ou ausência.

Art. 18. Ficam revogadas:

I - a Lei nº 5.175, de 10 de outubro de 2017;

II - a Lei nº 5.529, de 24 de abril de 2024.

Art. 19. Esta Lei entra em vigor na data de sua publicação.



Prefeitura do Município de Jahu,
em 10 de abril de 2026.
173º ano de fundação da Cidade.

JORGE IVAN CASSARO

Prefeito do Município de Jahu

Registrada na Secretaria de Governo, na mesma data.

CARLOS EDUARDO ABILI

Secretário de Governo

EXTRATO DE PORTARIAS

Nº 1.454, de 13/04/2026 - Determina a instauração de Processo Administrativo Disciplinar para apuração de possíveis irregularidades praticadas pelo servidor público municipal, matrícula nº *831, conforme consta nos autos do Processo nº 0300003430-PG/2026.

Jahu, 13 de abril de 2026.

Carlos Eduardo Abili

Secretário de Governo

Extrato de Termo de Adesão

Instrumento: Termo de Adesão.

Nº do Instrumento: 11049.

Credenciada: BANCO INDUSTRIAL DO BRASIL S/A.

CNPJ/MF: 31.895.683/0001-16.

Objeto: A credenciada declara sua anuência a todas as normas contidas no Regulamento do Credenciamento nº 003/2024 - SMGDP, bem como aos requisitos da Lei Municipal nº 5.240/2019 e Lei Complementar nº 636/2023, os Decretos nº 8.612/2023 e 8.627/2023 e Instrução Normativa SG nº 003/2019, ainda, tudo em conformidade com a Lei Federal nº 14.133/2021 e eventuais alterações posteriores.

Prazo de Vigência: 5 (cinco) anos.

Data da assinatura: 10 de abril de 2026.

Município de Jahu,

em 10 de abril de 2026.

CARLOS EDUARDO ABILI

Secretário de Governo

SEÇÃO II

SECRETARIAS

Secretaria de Economia e Finanças

MUNICÍPIO DE JAHU

REPUBLICAÇÃO

PROCESSO n.º 0300011721/2025-PG-3 - MODALIDADE: PREGÃO ELETRÔNICO N.º 030/2026 - SISTEMA DE REGISTRO DE PREÇO N.º 011/2026 - OBJETO: REGISTRO DE PREÇOS PARA AQUISIÇÃO DE KIT DE REAGENTES PARA CONTADOR HEMATOLÓGICO PELO PERÍODO DE 12 MESES.

INÍCIO DA SESSÃO DE DISPUTA DE PREÇOS: 29 de abril

de 2026 - HORÁRIO: 09:00 horas.

O Edital estará disponível a partir de 14 de abril de 2026, no Departamento de Licitações situada na Rua Paissandu, 444, Centro no município de Jaú, através de mídia eletrônica, mediante o fornecimento pelo interessado de um Pen Drive; no sistema eletrônico de contratações denominado SCPI - Portal de Compras - Pregão Eletrônico - F I O R I L L I , (<http://servicos.jau.sp.gov.br:8079/COMPRASEDITAL/>) ou no site www.jau.sp.gov.br/licitacoes - GRATUITO - INFORMAÇÕES: fone (14) 3602-1718 ou (14) 3602-1804 das 08:00 às 17:00 horas.

Jahu, 13 de abril de 2026.

NELSON RICARDO SANCHES

SECRETÁRIO DE ECONOMIA E FINANÇAS

MUNICÍPIO DE JAHU

PUBLICAÇÃO

PROCESSO n.º 0300001230/2026-PG-3 - MODALIDADE: PREGÃO ELETRÔNICO N.º 034/2026 - SISTEMA DE REGISTRO DE PREÇO N.º 013/2026 - OBJETO: REGISTRO DE PREÇOS PARA AQUISIÇÃO DE VERGALHÕES.

INÍCIO DA SESSÃO DE DISPUTA DE PREÇOS: 30 de abril de 2026 - HORÁRIO: 09:00 horas.

O Edital estará disponível a partir de 14 de abril de 2026, no Departamento de Licitações situada na Rua Paissandu, 444, Centro no município de Jaú, através de mídia eletrônica, mediante o fornecimento pelo interessado de um Pen Drive; no sistema eletrônico de contratações denominado SCPI - Portal de Compras - Pregão Eletrônico - F I O R I L L I , (<http://servicos.jau.sp.gov.br:8079/COMPRASEDITAL/>) ou no site www.jau.sp.gov.br/licitacoes - GRATUITO - INFORMAÇÕES: fone (14) 3602-1718 ou (14) 3602-1804 das 08:00 às 17:00 horas.

Jahu, 13 de abril de 2026.

NELSON RICARDO SANCHES

SECRETÁRIO DE ECONOMIA E FINANÇAS

EXTRATO DE CONTRATO

Pregão Eletrônico n.º 028/2026

Processo Administrativo n.º 0300012022/2025-PG-3

Objeto: AQUISIÇÃO DE APARELHOS / RELÓGIOS MUSICAIS ELETRÔNICOS PROGRAMÁVEIS PARA UNIDADES ESCOLARES EM CUMPRIMENTO A LEI Nº 18.182, DE 21 DE AGOSTO DE 2025.

Contrato Nº 066/2026 - EMPRESA: NELSON DOS SANTOS VIEIRA FILHO, CNPJ nº 52.***.***/*-56, no valor total de R\$ 48.580,00 (quarenta e oito mil quinhentos e oitenta reais);

Assinatura: 13/04/2026

Resultado da Sessão

CONSIDERANDO os autos do Processo Licitatório referente ao Pregão Eletrônico N.º 030/2026, cujo objeto é o



REGISTRO DE PREÇOS PARA AQUISIÇÃO DE KIT DE REAGENTES PARA CONTADOR HEMATOLÓGICO PELO PERÍODO DE 12 MESES, proveniente do Processo Administrativo nº 0300011721/2025-PG-3;

CONSIDERANDO que a sessão da referida licitação não acudiu licitantes interessados, tornando-se assim **DESERTA**;

RESOLVO:

- PUBLICAR o presente resultado;
- DETERMINAR a republicação do referido Edital após averiguados os motivos que deram ensejo ao resultado do certame.

Jahu, 13 de abril de 2026.

NELSON RICARDO SANCHES

SECRETÁRIO DE ECONOMIA E FINANÇAS

PREFEITURA DO MUNICÍPIO DE JAHU

RETIFICAÇÃO DE MATÉRIA

RETIFICAÇÃO DE MATERIA DE RESPONSABILIDADE DA PREFEITURA DO MUNICÍPIO DE JAHU - PUBLICADA NO JORNAL OFICIAL, MUNICÍPIO DE JAHU - 07 de abril de 2026 - PÁGINA 2 - TENDO COMO TÍTULO HOMOLOGAÇÃO - Referente à Homologação do PREGÃO ELETRÔNICO 022/2026

Onde se lê:

"MAGAZINE G&G LTDA, CNPJ nº 51.***.***/*-86, sagrou-se vencedora

para o item 6, no valor total de R\$ 3.489,00 (três mil, quatrocentos e oitenta e

nove reais);"

Leia-se:

"MAGAZINE G&G LTDA, CNPJ nº 51.***.***/*-86, sagrou-se vencedora

para o item 6, no valor total de R\$ 3.489,00 (três mil, quatrocentos e oitenta e

nove reais);

Quanto ao item 1, este restou DESERTO"

Quanto aos demais dizeres veiculados, estes mantêm-se os mesmos.

Jahu, 13 de abril de 2026.

SECRETARIA DE ECONOMIA E FINANÇAS.

DEPARTAMENTO DE LICITAÇÕES E COMPRAS.

Secretaria de Governo

Concurso: Motorista I e Auxiliar de Desenvolvimento Infantil.

Edital: 001/2024 e 002/2024

Ofício: nº. 387/2026

EDITAL DE CONVOCAÇÃO PARA ESCOLHA DE VAGAS

A Prefeitura do Município de Jahu **CONVOCA** os candidatos habilitados no Concurso Público para as classes de Motorista I e Auxiliar de Desenvolvimento Infantil a

comparecerem em local e data abaixo relacionados, a fim de manifestar interesse pelas vagas oferecidas. O candidato deverá comparecer 10 (dez) minutos antes do horário estabelecido neste Edital, munido de RG e CPF. Antes do início dos trabalhos a mesa diretora fornecerá orientações ao candidato sobre os procedimentos a serem observados.

O não comparecimento implicará na **DESISTÊNCIA** do candidato.

ESQUEMA DE CONVOCAÇÃO

Data: 16/04/2026

Local: Secretaria de Governo - RH

Endereço: Rua Paissandu, 444 Centro Jahu

CANDIDATOS HABILITADOS

Horário: 08h00

Motorista I

39º Rodrigo Soufen Travain - RG: 25.xxx.xxx-4

40º Emerson Donisete Cardoso - RG: 30.xxx.xxx-9

41º Rosalvo Benedito da Silva - RG: 26.xxx.xx6

Horário: 09h00

Auxiliar de Desenvolvimento Infantil

70º Zita Cristina Alves de Lima - RG: 43.xxx.xxx-9

PREFEITURA MUNICIPAL DE JAHU

Em, 10 de abril de 2026.

CARLOS EDUARDO ABILI

Secretário de Governo

Secretaria de Gestão Estratégica



Governo do Estado de São Paulo
Companhia de Processamento de Dados do Estado de São Paulo
Coordenadoria de Convênios e Parcerias

TERMO

Nº do Processo: 359.00009184/2023-17

Interessado: Coordenadoria de Convênios e Parcerias

Assunto: Termo de Cessão de Uso - PPT Jahu



Prefeitura do
Município de Jahu

TERMO DE CESSÃO DE USO QUE CELEBRAM O MUNICÍPIO DE JAHU E A COMPANHIA DE PROCESSAMENTO DE DADOS DO ESTADO DE SÃO PAULO – PRODESP, OBJETIVANDO A CESSÃO DE USO DO IMÓVEL QUE ABRIGA O POSTO “POUPATEMPO JAHU” – CENTRAL DE ATENDIMENTO AO CIDADÃO.

O **MUNICÍPIO DE JAHU**, com sede a Rua Paissandu, nº 444, Crentro, Jahu, SP inscrito no CNPJ/MF sob n.º 46.195.079/0001-54, doravante designado simplesmente **CEDENTE** neste ato representado por seu Prefeito Municipal, Sr. **JORGE IVAN CASSARO**, portador da cédula de identidade RG. n.º [REDACTED] e inscrito no CPF/MF sob [REDACTED], e a **COMPANHIA DE PROCESSAMENTO DE DADOS DO ESTADO DE SÃO PAULO – PRODESP**, com sede a Rua Agueda Gonçalves, n.º 240, Taboão da Serra, Estado de São Paulo, inscrita no CNPJ/MF sob o n.º 62.577.929/0001-35, representada na forma de seus estatutos sociais e por seus representantes legais, doravante denominada **CESSIONÁRIA**, celebram o presente Termo de Cessão de Uso, mediante as cláusulas e condições adiante estipuladas.

CLÁUSULA PRIMEIRA

1.1. Que o **CEDENTE** é proprietário do imóvel situado a Rua Cônego Anselmo Valvekens, 434, Centro Jahu, São Paulo.

CLAÚSULA SEGUNDA

2.1. Que a presente cessão é feita a título precário e gratuito, conferindo à **CESSIONÁRIA** o uso do imóvel mencionado na Cláusula Primeira para o fim de funcionamento de Posto "POUPATEMPO Centrais de Atendimento ao Cidadão".

2.2. A cessão de Uso da área do imóvel dar-se-á, de acordo com a planta em pdf (Anexo I), que faz parte integrante do presente Termo.

CLAÚSULA TERCEIRA

3.1. Que em decorrência desta Cessão de Uso a **CESSIONÁRIA** se obriga, para funcionamento do Posto de Serviço – POUPATEMPO:

- I- Conservar e manter o imóvel cedido em perfeitas condições de uso para a finalidade destinada;
- II- Defender a posse do imóvel contra qualquer turbação de terceiros;
- III- Não desvirtuar, de forma alguma, a destinação do imóvel cedido;
- IV- Restituir o imóvel, no prazo máximo de 90 (noventa) dias a contar da notificação que reclamar esta restituição.

CLÁUSULA QUARTA

4.1. O presente Termo vigorará pelo prazo de 60 (sessenta) meses, a partir de 12/04/2026, podendo ser alterado e/ou renovado, por acordo entre as partes, mediante termo aditivo.

O presente termo poderá ser rescindido por qualquer uma das partes, sem qualquer multa ou indenização, devendo, apenas, a parte que tomar a iniciativa da rescisão, notificar a outra, por escrito, com antecedência de 90 (noventa) dias.

CLÁUSULA QUINTA

5.1. Que o **CEDENTE** se compromete a:

- I-) entregar o imóvel, livre e desembaraçado, para funcionamento do Posto POUPATEMPO;
- II-) manter e respeitar a posse transferida a **CESSIONÁRIA**;
- III-) isentar a **CESSIONÁRIA** do pagamento de eventuais taxas, preços públicos, contribuições de melhoria e/ou outros emolumentos que venham a ser criados pelo Município que recaiam ou venham recair sobre o imóvel objeto da presente cessão de Uso, observando-se a imunidade constitucionalmente assegurada em relação aos impostos.

CLÁUSULA SEXTA



6.1. O descumprimento das condições previstas na Cláusula Quarta, bem como o abandono do imóvel antes do prazo estipulado implicará em revogação da presente cessão, independentemente de interpelação ou notificação judicial ou extrajudicial sem ressarcimento de qualquer natureza.

CLÁUSULA SÉTIMA

7.1. Que fica eleito o Foro da Comarca de JAHU, SP para dirimir qualquer pendência originária da presente cessão.

Pela PRODESP, por seus representantes, me foi dito que aceitava esta cessão em todos os seus termos, cláusulas e condições.

E por estarem assim, justas e acertadas, as Partes e testemunhas assinam o presente Termo, abaixo qualificadas.

PREFEITURA MUNICIPAL DE JAHU
JORGE IVAN CASSARO
Prefeito

COMPANHIA DE PROCESSAMENTO DE DADOS DO ESTADO DE SÃO PAULO –PRODESP

FERNANDO MAURO DOS REIS
Gerente de Operações

CESAR AUGUSTO GIAVARETTI BARBOSA
Superintendente de Serviços ao Cidadão

Testemunhas:

SILVIA ALVES TAGLIAFERRI DE GRAZIA
HUMBERTO FOLHA PECCIA

ANEXO I



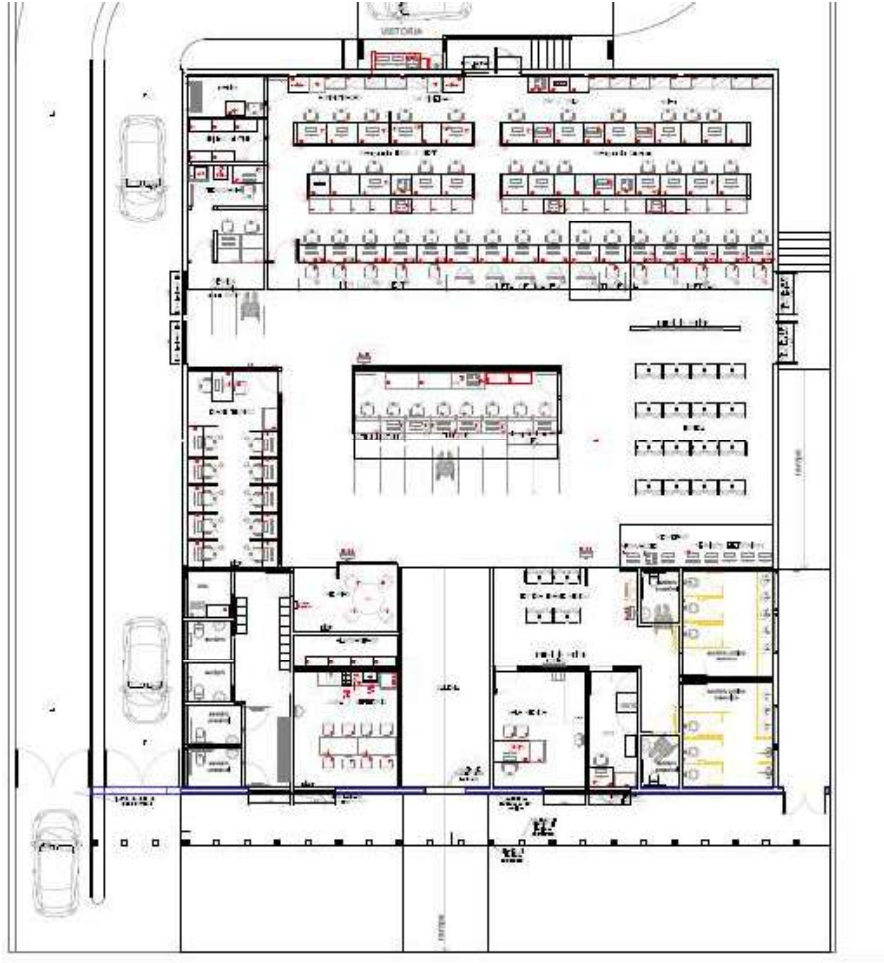

Documento assinado eletronicamente por **Silvia Alves T Grazia, Coordenador**, em 08/04/2026, às 09:34, conforme horário oficial de Brasília, com fundamento no [Decreto Estadual nº 67.641, de 10 de abril de 2023](#).



Documento assinado eletronicamente por **Humberto Folha Peccia, Auxiliar Administrativo**, em 08/04/2026, às 09:35, conforme horário oficial de Brasília, com fundamento no [Decreto Estadual nº 67.641, de 10 de abril de 2023](#).



Documento assinado eletronicamente por **JORGE IVAN CASSARO, Usuário Externo**, em 08/04/2026, às 09:46, conforme horário oficial de Brasília, com fundamento no [Decreto Estadual nº 67.641, de 10 de abril de 2023](#).



Documento assinado eletronicamente por **Cesar Augusto G Barbosa, Superintendente**, em 09/04/2026, às 10:38, conforme horário oficial de Brasília, com fundamento no [Decreto Estadual nº 67.641, de 10 de abril de 2023](#).



Documento assinado eletronicamente por **Fernando Mauro dos Reis, Gerente**, em 09/04/2026, às 11:24, conforme horário oficial de Brasília, com fundamento no [Decreto Estadual nº 67.641, de 10 de abril de 2023](#).



A autenticidade deste documento pode ser conferida no site https://sei.sp.gov.br/sei/controlador_externo.php?acao=documento_conferir&id_orgao_acesso_externo=0, informando o código verificador **0102181406** e o código CRC **AAD45D6D**.

**SEÇÃO V****LEGISLATIVO****CÂMARA MUNICIPAL DE JAHU****EDITAL Nº 14/2026**

Ficam, através deste Edital, CIENTIFICADOS todos os que dele tiverem conhecimento, que, de acordo com a prerrogativa do Art. 22, § 1º, I, da Lei Orgânica do Município, e com o objetivo de garantir a gestão democrática da cidade e a publicidade de seus atos, realizar-se-á uma AUDIÊNCIA PÚBLICA DA COMISSÃO DE EDUCAÇÃO, CULTURA E ESPORTE, no dia 07 de maio do corrente ano, quinta-feira, às 18:30 horas, no Plenário da Câmara Municipal, com o intuito de debater assuntos relacionados a regularização dos eventos de corrida de rua realizados no Município, possibilitando a participação do poder público, organizadores de eventos esportivos, atletas e demais interessados.

CÂMARA MUNICIPAL DE JAHU

09 de abril de 2026.

JEFFERSON VIEIRA,**Presidente do Poder Legislativo de****J A H U****EXTRATO DE PORTARIAS**

Portaria nº. 43, de 13/4/2026 - Autoriza o gozo de 10 (dez) dias de férias à servidora Mariana Voltani Augusto, Contadora, matrícula nº. 420.

Portaria nº. 44, de 13/4/2026 - Concede e autoriza o gozo de 20 (vinte) dias de férias à servidora Geane Aparecida Jardim Tosta, Tesoureira, matrícula nº. 417.

Portaria nº. 45, de 13/4/2026 - Concede e autoriza o gozo de 20 (vinte) dias de férias ao servidor Lorenzo Grillo, Procurador, matrícula nº. 390.

Portaria nº. 46, de 13/4/2026 - Autoriza o gozo de 10 (dez) dias de férias à servidora Carolina Carr Nassar, Agente Legislativa, matrícula nº. 400.

Portaria nº. 47, de 13/4/2026 - Autoriza o gozo de 10 (dez) dias de férias ao servidor Humberto de Campos Júnior, Chefe de Execução Legislativa, matrícula nº. 575.

Portaria nº. 48, de 13/4/2026 - Autoriza o gozo de 10 (dez) dias de férias ao servidor Silvio Ferreira Coutinho, Técnico em Informática, matrícula nº. 299.

Portaria nº. 49, de 13/4/2026 - Concede e autoriza o gozo de 20 (vinte) dias de férias ao servidor Fábio Rogério Rodrigues Pinto, Técnico em Informática, matrícula nº. 401.

Portaria nº. 50, de 13/4/2026 - Autoriza o gozo de 10 (dez) dias de férias ao servidor Danilo Dias Gatto, Jornalista, matrícula nº. 402.

Portaria nº. 51, de 13/4/2026 - Concede e autoriza licença prêmio (15 dias) à servidora Ednéia Pereira de Souza Morales, Assessora Parlamentar, matrícula nº. 510.

Portaria nº. 52, de 13/4/2026 - Concede e autoriza licença prêmio (15 dias) à servidora Tatiana Lopes da Silva

Clemente, Assessora Parlamentar, matrícula nº. 513.

Portaria nº. 53, de 13/4/2026 - Autoriza o gozo de 10 (dez) dias de férias ao servidor Roberto Ricardo Frassão, Técnico em Audiovisual, matrícula nº. 294.

Portaria nº. 54, de 13/4/2026 - Autoriza o gozo de 10 (dez) dias de férias ao servidor Cláudio Roberto de Souza, Técnico em Audiovisual, matrícula nº. 298.

Portaria nº. 55, de 13/4/2026 - Autoriza o gozo de 15 (quinze) dias de licença prêmio à servidora Carolina Carr Nassar, Agente Legislativa, matrícula nº. 400.

Portaria nº. 56, de 13/4/2026 - Autoriza a concessão de estágio remunerado ao estudante João Pedro de Oliveira Martim, para o período de 4/5/2026 a 3/5/2027 (processo nº. 210-1/2026).

Jahu, 13 de abril de 2026.

JEFFERSON RODRIGO VIEIRA,**Presidente da Câmara Municipal de Jahu.**



Prefeitura Municipal de Jahu

Rua Paissandu nº 444 - Centro - Jahu/SP | (14) 3602-1777

DIÁRIO OFICIAL ELETRÔNICO do Município de Jahu

Jorge Ivan Cassaro

PREFEITO MUNICIPAL

Secretário de Administrações Regionais
José Adriano Curvelo da Luz

Secretário de Agricultura
Alan Gomes da Silva

**Secretário de Assistência e
Desenvolvimento Social**
Paulo Gabriel Costa Ivo

Secretário de Comunicação
Murilo Ronchesel

Secretário de Cultura e Turismo
Murilo Ronchesel (Interino)

**Secretário de Desenvolvimento Econômico,
Empreendedorismo e Inovação**
Paulo Roberto Tebaldi

Secretário de Economia e Finanças
Nelson Ricardo Sanches

Secretária de Educação
Andreia Renata Galazini Gois

Secretário de Esportes
William Moraes de Oliveira

Secretário de Gestão Estratégica
Rogério Fabiano Meschini

Secretário de Governo
Carlos Eduardo Abili

**Secretário de Habitação e
Planejamento Urbanístico**
Norberto Leonelli Neto

Secretária de Igualdade Racial
Lucia da Silva

Secretário de Justiça e Defesa da Cidadania
Paulo Francisco Borges Junior

Secretário de Meio Ambiente
Regis Rezende Pinto

Secretário de Mobilidade Urbana
Márcio de Almeida

**Secretária de Políticas
Públicas para as Mulheres**

Secretário de Proteção e Defesa Civil
Rodrigo de Paula

Secretário de Proteção e Direito dos Animais
Odair José Soares

Secretário de Saúde
José Aparecido Segura Ruiz

Secretário de Transparência Pública
Luiz Urbano

Município de Jahu - Estado de São Paulo

Diário editado e composto sob responsabilidade da Secretaria de Comunicação
Criado pela Lei Municipal nº 5.665 de 27/08/2025, regulamentado pelo Decreto nº 9074 de 02/09/2025.

Observações: Os documentos enviados pelas Secretarias Municipais, SAEMJA, Câmara Municipal e demais órgãos são de inteira responsabilidade das mesmas, incluindo a correção e disponibilização para publicação em tempo hábil.

As veiculações referentes à Câmara Municipal de Jahu são realizadas sem ônus para o Poder Legislativo, conforme Resolução nº 303/2007.

 @prefdejahu

 @prefeituradejahu

www.jahu.sp.gov.br



"RIBEIRO DE BARROS - HERÓI NACIONAL"

"JAHU: CAPITAL DO CALÇADO FEMININO" 



VERSÃO PARA IMPRESSÃO

Código Verificador: 5b9f-b574-ddb3-64c3-8e



Este documento é representação para impressão e cópia do original eletrônico do Diário Oficial do Município de Jaú (SP), Edição nº 153, ano II, veiculado em 13 de abril de 2026.



O documento original foi assinado digitalmente por MURILO RONCHESEL (CPF ***210308**) em 13/04/2026 às 15:32:48 (GMT -03:00).

Certificado digital ICP-Brasil emitido por AC CONSULTI BRASIL RFB | Secretaria da Receita Federal do Brasil - RFB, do tipo A3.

Para conferir o original, acesse:

<https://www.dioe.com.br/verificador/5b9f-b574-ddb3-64c3-8e>