

Novidades da Versão: 1.5.2

- Correção do problema apresentado no relatório de Resumo da Declaração, quando há lançamento de Notas Fiscais Canceladas.

Novidades da Versão: 1.5.1

- Correção do problema apresentado na emissão do Livro de Saída

Novidades da Versão: 1.5.0

- Correção do problema com as datas de Vencimento dos Débitos que apresentaram problemas quando o débito era de competência de Janeiro de 2007, mas foi gerado em Janeiro de 2008.
- Correção de gravação de lançamentos que em alguns casos apresentam mensagem de erro de violação de chave primária.
- Inclusão de formulário para informar ao usuário do sistema sobre a existência de novas versões do sistema.
- Correção do Livro de Saída, no resumo das informações, o relatório não estava respeitando o filtro do tipo de Serviço: Tomado ou Prestado.
- Inclusão do protocolo de entrega da declaração nos relatórios de Livro de Saída, Resumo da Declaração e Resumo de Retenção.
- Inclusão de formulário para leitura das Notícias publicadas no site da prefeitura.
- Alteração da definição dos dados das declarações de movimento mensal.
- Permissão para os usuários alterarem o cadastro das Entidades Não Declarantes que foram incluídas pelos próprios.
- Correção da aplicação de Isenção, quando o lançamento for realizado por Movimento Econômico.

Novidades da Versão: 1.2.3

- **Revisão do Relatório do Livro de Saída**
- **Revisão do Relatório de Retenções**
- **Revisão do Relatório do Resumo da Declaração**
- **Correção da emissão da guia de Serviço Tomado, quando a declaração for definida como sem movimento.**

Novidades da Versão: 1.2.1

- **Revisão do Relatório de Resumo da Declaração**
- **Revisão do Relatório de Resumo da Retenção**
- **Revisão do Layout de Protocolo de Entrega da Declaração**
- **Importação de serviços emitidos pelo simples Nacional:** Criado na tela de importação o campo de escolha de recolhimento pelo Simples Nacional.

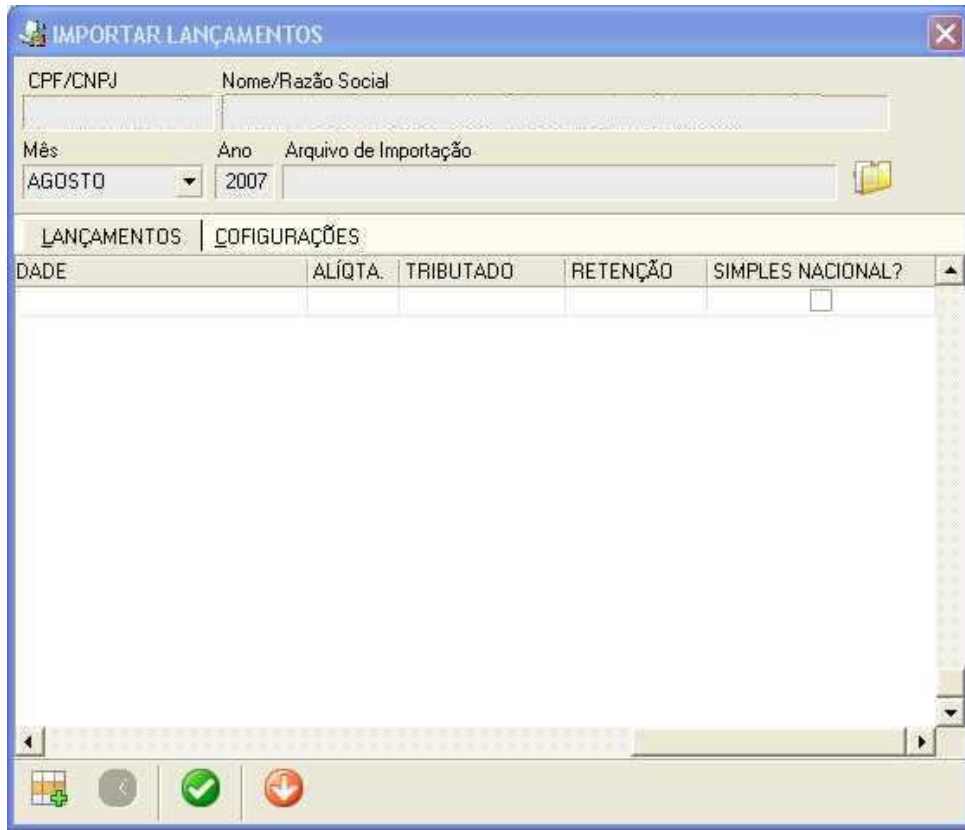

- **Identificação do Imposto devido ao Simples Nacional em Movimento Econômico:** Criado na tela de Movimento Econômico o campo de identificação do imposto devido ao Simples Nacional.



Novidades da Versão: 1.2

- **Otimização da rotina de Importação:** Otimização da rotina de importação para os casos em que o arquivo a ser importado possua um numero elevado de lançamentos fiscais.

- **Atualização rotina Declaração sem movimento:** possibilidade de efetuar lançamento de Notas Fiscais de Serviço Tomado quando a declaração for sem movimento.

- **Remover Declaração:** Alteração do tratamento da funcionalidade de remover declaração.

- **Termo de Abertura/Fechamento:** Desbloqueio do termo de Abertura/Fechamento de exercício.

- **Inclusão da opção de imposto para o Super Simples:** Esta rotina foi implementada para atender os contribuintes optantes pelo Super Simples. No caso do recolhimento do imposto que não for pago por boleto, ao efetuar o lançamento do imposto o contribuinte deve marcar a opção:

DECLARO, PARA FINS TRIBUTÁRIOS, QUE O RECOLHIMENTO DESTA NOTA FISCAL É DE COMPETÊNCIA DO SIMPLES NACIONAL

Desta forma o sistema desconsidera este valor lançado no somatório do valor de imposto a ser recolhido pelo ISS Eletrônico.

Novidades da Versão: 1.1

- **Notas Fiscais canceladas:** lançamentos de notas fiscais canceladas não estavam sendo relacionados na grid da declaração;
- **Consolidação de Nota cancelada:** quando existe uma nota fiscal cancelada contendo apenas o cabeçalho da nota, sem o devido serviço, o e-ISS não estava deixando essa nota fiscal ser consolidada, e assim não permitia a consolidação da declaração como um todo;
- **Importação de Lançamentos:** a rotina de importação não estava identificando corretamente o tipo de serviço que estava sendo importado. Para a correta importação, era necessário configurar os códigos das atividades na aba de Configurações. Agora o e-ISS procura pela equivalência, nos casos de não existir o código correto do serviço, e pelos tipos de serviços incluídos no sistema.

Implementações:

- **Envio da declaração:** envio automático das declarações em arquivo único ou separado, de acordo com seleção do usuário.
- **Envio da declaração:** criado novo botão para processar arquivo via disquete fornecido pela prefeitura de protocolo de entrega.
- **Contribuinte fora do município:** concluída implementação e liberada.



CONTRIBUINTES ISSQN - SEDIADO FORA DO MUNICÍPIO

Cadastro | Pesquisa

CPF/CNPJ	Razão Social		
25356965000142	TESTE EMPRESA FORA DO MUNICÍPIO		
Endereço	Número	Complemento	
AV 13 DE MAIO	563		
Bairro	CEP	Estado	Cidade
JARDIM PAULISTANO	14325-002	SP	RIBEIRÃO PRETO
DDD	Telefone 1	Telefone 2	E-mail
16	32565556	313132	teste@teste.com.br
Insc. Municipal	RG/Insc. Estadual	Status	
12345	ISENTO	ATIVO	

Buttons: +, -, <, >, ↻, 👤, 🔍, ↓

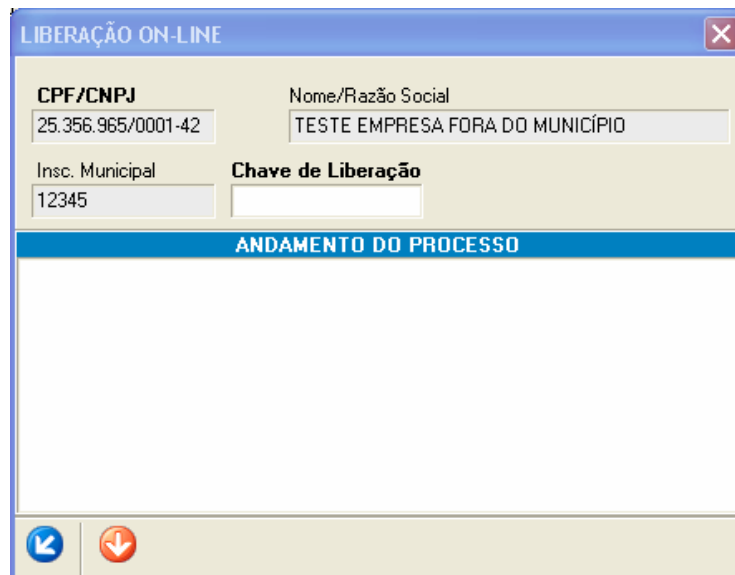

LIBERAÇÃO ON-LINE

CPF/CNPJ	Nome/Razão Social
25.356.965/0001-42	TESTE EMPRESA FORA DO MUNICÍPIO
Insc. Municipal	Chave de Liberação
12345	

ANDAMENTO DO PROCESSO

Buttons: ↻, ↓

- **Entidade Declarante:** possibilidade de desbloqueio on-line de entidade declarante.

CPF/CNPJ	Nome/Razão Social
25.356.965/0001-42	TESTE EMPRESA FORA DO MUNICÍPIO
Insc. Municipal	Chave de Liberação
12345	

ANDAMENTO DO PROCESSO

- **Declaração:** a escolha do tipo de serviço Tomado\Prestado passa a ser feita no início da declaração.

Serviço Prestado
Serviço Tomado
Movimento Econômico

- **Ferramentas/Configuração Geral:** possibilita escolher o tipo de conexão de Base de dados: Local ou Remota.

CONFIGURAÇÕES GERAIS

Configurações

- ÁRVORE DE CONTRIBUINTE**
Identificar Contribuinte por: CPF/CNPJ
- BACKUP/RESTORE**
Efetuar Backup: Manual
Diretório de Destino: C:\projetos\CODA\elISS\bin\BKP
- ARQUIVO DA DECLARAÇÃO**
Gerar Declarações: Em Arquivo Único
Diretório de Destino: C:\Allbras\veiss\
- APLICAÇÃO**
Fechar Automaticamente: SIM
Usar ENTER como TAB: SIM
- BASE DE DADOS**
Conexão: LOCAL
Servidor (IP): 198.201.0.3
Arquivo de Dados: C:\iss\servidor